मतदाता जागरूकता कार्यक्रमों की सूची

क्र.	दिनांक	प्रतियोगिता	विषय	छात्र का नाम एवं कक्षा	परिणाम
1	28 / 12 / 17	निबंध लेखन	मतदान की अनिवार्यता	अजय अटारिया, बीसीए प्रथम अंकित चौरसिया बीसीए प्रथम	प्रथम द्वितीय
2	28 / 12 / 17	वाद विवाद प्रतियोगिता	युवा ही लोकतंत्र का आधार है ।	पक्ष– संदीप कोरी, बीकॉम तृतीय पक्ष– अंकित चौरसिया, बीसीए प्रथम विपक्ष – सौरभ शर्मा, बीकॉम प्रथम वर्ष विपक्ष– किरण प्रजापति, बीकॉम प्रथम	प्रथम द्वितीय प्रथम द्वितीय
3	29 / 12 / 17	चित्रकला प्रतियोगिता	–	माधुरी तिवारी, बीबीए चतुर्थ सूरज थापा – बीकॉम प्लेन	प्रथम द्वितीय
4	29 / 12 / 17	स्लोगन प्रतियोगिता	–	संदीप कोरी– बीकॉम सीए तृतीय गौरव कुमार प्रिंजे– बीसीए प्रथम	प्रथम द्वितीय
5	22.01.2018	मतदाता जागरूकता पर नुक्कड़ नाटक		महाविद्यालय में मतदाता जागरूकता के लिए मानव श्रंखला एवं नुक्कड़ नाटक का मंचन किया गया ।	
6	13.08.2018	दिव्यांगों के लिए मतदाता जागरुकता अभियान	मुख्यनिर्वाचन पदाधिकारी म.प्र. भोपाल द्वारा सुभाष स्कूल में आयोजित दिव्यांगों के सुगम मतदान हेतु राज्य स्तरीय कार्यशाला मतदाता जागरुकता अभियान 2018	कैम्पस एम्बेसेटर कु. माधुरी तिलवारी कु. रोशनी यादव ने सहभागिता की ।	
7	20.08.2018	मतदाता जागरूकता हेतु मानव श्रंखला		राष्ट्रीय सेवा योजना के स्वयं सेवकों द्वारा मतदाता जागरूकता हेतु मानव श्रंखला बनाकर छात्रों व प्राध्यापकों को मतदान हेतु जागरूक किया गया ।	
8.	31.08.2018	मतदाता जागरूकता पर		श्री आर.एस. भट्ट द्वारा नव प्रवेशित छात्रों को मतदाता	

		व्याख्यान		सूची में नाम जुड़वानें तथा वेबसाइड पर स्वयं बोटर आई. डी बनवाना अपने क्षेत्र के विधायक की योग्यता की जाँच करना व चुनाव में गड़बड़ी न हो इसके लिए चुनाव आयोग को सूचित करना ।	
9.	04.09.2018	स्वीप प्लान के तहत ई.व्ही.एम तथा व्ही.व्ही.पी.ई.टी का प्रदर्शन		चुनाव आयोग के मास्टर ट्रेनर श्री ए.के. सिंह कुशवाह एवं श्री के.आर घोटे द्वारा छात्रों के समक्ष ई.व्ही.एम तथा व्ही.व्ही. पी. ई.टी का प्रदर्शन किया गया ।	
10.	6.9.2018	प्रशिक्षण कार्यक्रम /बैठक	नोडल अधिकारी डॉ. बिन्दु महावर ने कमिशनर कार्यालय में आयोजित बैठक प्रशिक्षण कार्यशाला में सहभागिता की ।		
11.	9.9.2018	प्रशिक्षण कार्यशाला बैठक	कमिशनर कार्यालय में आयोजित बैठक प्रशिक्षण कार्यशाला में कैम्पस एम्बेसेटर द्वारा सहभागिता की ।	कु. माधुरी तिलवारी कु. रोशनी यादव ने सहभागिता की ।	
12.	28.09.2018	मतदाता जागरूकता पर पोस्टर मेंकिंग प्रतियोगिता का आयोजन		राष्ट्रीय सेवा योजना के स्वयं सेवकों ने पोस्टर बनाकर विद्यार्थियों को चुनाव में निष्पक्ष मतदान हेतु प्रेरित किया ।	
		न्यूज पेपर में साक्षात्कार व वोट करने हेतु अपील -	महाविद्यालीयन छात्रों ने न्यूज पेपर में साक्षात्कार व वोट करने हेतु अपील	कु. माधुरी तिलवारी सहभागिता की ।	
13.	10.10.2018	मतदाता जागरूकता रैली में सहभागिता		महाविद्यालय के 50 छात्र/छात्राओं ने मतदाता जागरूकता रैली में सहभागिता की ।	
14.	15.10.2018	मतदान संकल्प पत्र भरवाए	मतदान संकल्प पत्र भरवाना एवं कार्यालय		

			पत्रों के फुटर में संकल्प अंकित करना । महाविद्यालय के प्राचार्य प्राध्यापकों व छात्र–छात्रों से मतदान हेतु संकल्प पत्र भरवानें एवं कार्यालीयन पत्रों के फूटर पर संकल्प पत्र अंकित किया गया।		
17.	25.10.2018	भीम नगर बस्ती में मतदाता जागरूकता कार्यक्रम		मतदाता जागरूकाता हेतु रैली , रांगोली प्रतियोगिता, मेंहदी एवं मदतान हेतु शपथ का आयोजन किया गया ।	
18.	30.10.2018	नुक्कड नाटक	30 अक्टुम्बर को नुक्कट नाटक का आयोजन किया गया भोपाल रेल्वे स्टेशन प्लेटफर्म नं. 06 में 7 की ग्रुप में माधुरी तिलवारी ने सहभागिता की।		
19	02.11.2018	नुक्कड नाटक	इण्डियन मजयुकल इंवेट में नुक्कड नाटक में सहभागिता ।	कु. माधुरी तिलवारी सहभागिता की ।	
20	5.11.2018	बैठक में सहभागिता	विधानसभा निर्वाचन में मतदाता जागरुकता हेतु आयोगिता बैठक में प्राचार्य एवं स्वीप नोडल अधिकारी ने सहभागिता की		
21	14.11.2018	आंमत्रण पत्र लेखन	छात्रों नें अपने अभिभवकों को पत्र लिखकर रन फॉर डेमों क्रेसी के लिए आंमत्रित किया तथा दिनांक 25.11.2018		

			को मतदान हेतु प्रेरित किया ।		
22	14.11.2018	17.11.2018 को आयोजित होने वाली रन फॉर डेमोक्रेसी के लिए हस्ताक्षर अभियान ।	महाविद्यालय के प्राचार्य प्राध्यापक सहा. प्राध्यापकों के साथ बडी संख्या में छात्रों ने रन फॉर डेमोक्रेसी के लिए हस्ताक्षर किया		
23	15.11.2018	वॉल पेंटिग एवं स्लोगन लेखन प्रतियोगिता	महाविद्यालय की दिवारों पर छात्रों नें पेंटिग बनाकर एवं स्लोगन लिखकर मतदान करने के लिए प्रेरित किया	संदीप कोरी गौरव पिंज	
24	15.11.2018	वीडियोज को प्रदर्शन	महाविद्यालय में मतदाता जागरुकता की गतिविधियों के प्रचार हेतु वीडियोज का प्रदर्शन किया गया जिसमें प्राचार्य प्राध्यापकों अतिथि विद्वान व छात्रों ने सहभागिता की।		
25	16.11.2018	मेहंदी प्रतियोगिता	महाविद्यालयीन छात्राओं नें हाथों में मेहंदी लगाकर जिद करो वोट करो का संदेश दिया	चंचल सिराठे अंजली अहिरवार नेहा परिहार	
26	16.11.2018	रंगोली प्रतियोगिता	महाविद्यालय में मतदाता जागरुकता के लिए छात्राओं ने सुंदर रंगोली बनाकर संदेश दिया ।	प्रिया पवार के अंजली मानसी शुक्ला	
	16.11.2018	वॉल पेंटिंग	महाविद्यालय में मतदाता जागरुकता के लिए छात्रों द्वारा वॉल पेंटिंग बनाई गई ।		
	17.11.2018	रन फॉर डेमोक्रेसी	महाविद्यालय के	5 कि.मी. में द्वितीय स्थान	

27		में सहभागिता	लगभग 250 छात्रों ने नोडल क्रीडा अधिकारी सहित सहभागिता की	प्राप्त किया – छात्र रोहित	
28	27.11.2018	वाद विवाद प्रतियोगिता	विषय''एक वोट क्यों जरूरी है ''	पक्ष – अभिषेक मुंदेरिया विपक्ष – अभिषेक अय्यर	

कार्यक्रम अधिकारी **प्रभारी प्राचार्य**

दिव्यांगों के लिये मतदाता जागरूकता अभियान में कैम्पस एम्बेसेटर की सहभागिता – 13.08.18





मतदाता जागरूकता हेतु मानव श्रृखंला– 20.08.18





मतदाता जागरूकता पर व्याख्यान – 31.08.18







स्वीप प्लान के तहत ई.व्ही.एम तथा व्ही.व्ही.पी.ई.टी का प्रदर्शन – 04.09.18

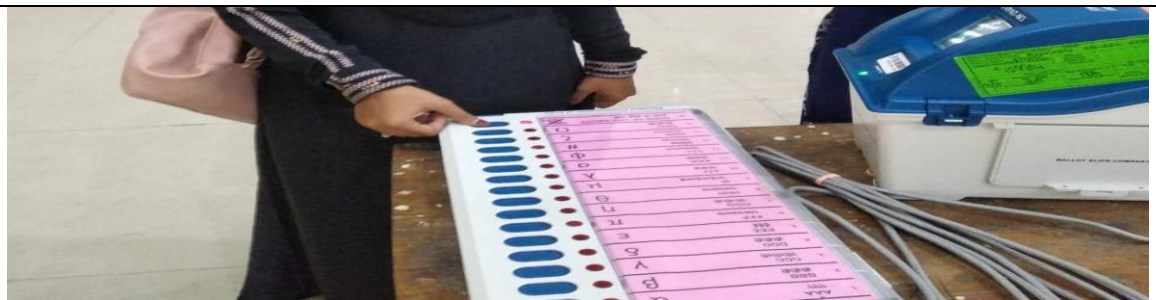



प्रशिक्षण कार्यक्रम बैठक – 06.09.18





प्रशिक्षण कार्यशाला बैठक – 09.09.18

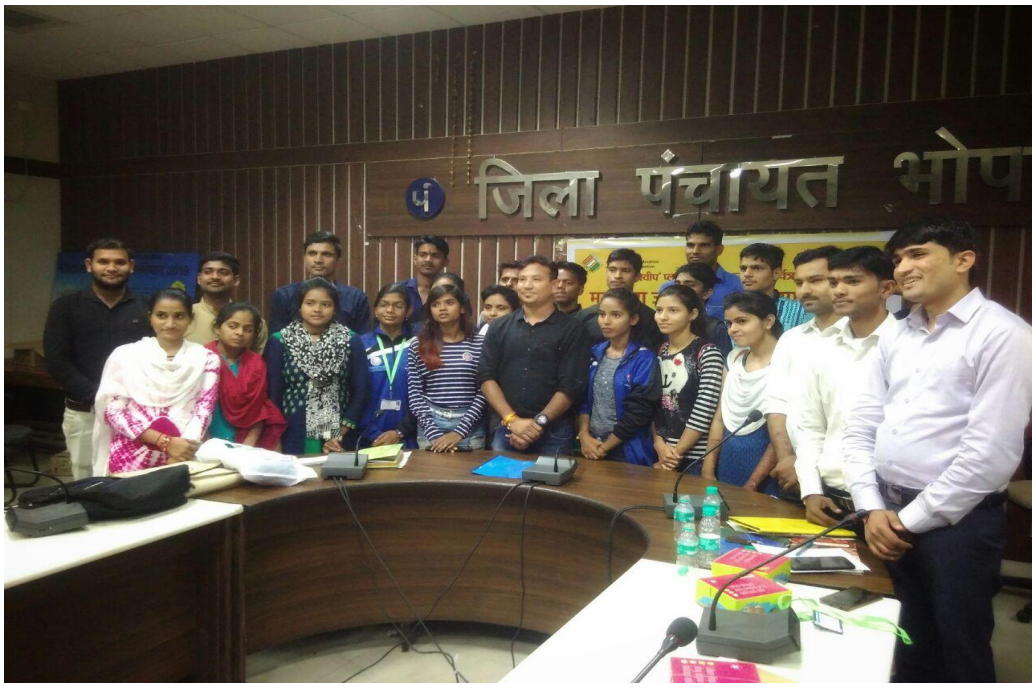



मतदाता जागरूकता पर पोस्टर मेकिंग प्रतियोगिता – 28.09.18



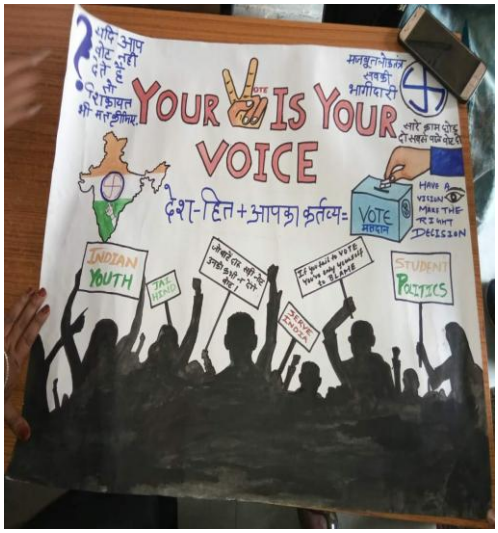



मतदाता जागरूकता पर छात्रों का साक्षात्कार व वोट करने की अपील

[redacted]

being inexperienced; ready for next polls

'It seems that our best was not enough'



Rahul Sen, MVM College

"WE FORMED our panel last year in college campus and we have never experienced students' union polls. We tried our best to make planning and policies as we are dedicated towards the students' welfare. In next poll, we will be experienced and make strong policies," said Rahul Sen, student of Government Motilal Vigyan Mahavidyalaya (MVM).

'Learnt how to make strategy'



Aditya Mishra, IEHE

"IT WAS new experience of students' polls where we argued, planned and fought with many of young leaders. Now I understand the entire matter how to advertise the candidate and how we need to dominate other parties. Our experience will be working," said Aditya Mishra of Institute for Excellence in Higher Education (IEHE).

'It was like demo for me'



Vidhi Mandloi, BSSS

"THIS polls were really like a demo for me. I learnt so many things with this elections and next year I will contest for the president's post with several policies. I saw election for the first time, none of even my seniors have witnessed the students' union elections," said Vidhi Mandloi, BSSS.

'I'm motivated to contest next polls'



Madhuri Tiwari, Naveen College

"ITWAS my first experience of election which was really exciting. It motivated me to take part in next elections with more planning and plotting. I observed the entire election keenly and also interacted with the contestants and supporting leaders. " said Madhuri Tiwari of Naveen College.

[redacted]



ता के लिए
कैंडल मार्च

या नगरपालिका एवं
विकास आंगनबाड़ी
ने कैंडल मोर्चा
र्चा में मतदान
ो निकालकर लोगों
लिए प्रेरित किया।

महत्व

उनके मताधिकार
हुए 28 नवम्बर को
मतदान करने के
हे हैं ।

ई गीत

आपराधिक प्रकरणों
को देखकर वोट
करें। सच्चे को चुनें,
अच्छे को चुनें।

डिंपल शानचंदानी, छात्रा

हम चाहते है कि अंगुली पर
स्याही लगवाकर लोकतांत्रिक
प्रक्रिया में शामिल
होकर गौरवान्वित हों।

विशाल यादव, छात्र

मतदान की इस प्रक्रिया में एक
कदम और आगे
बढ़कर अपनी भूमिका
तलाशने की कोशिश
कर रही हूं।

माधुरी तिलवारी, छात्रा

हम लोग जहां एक ओर लोगों
को जागरूक
कर रहे हैं, वहीं दूसरी
ओर खुद भी
परिपक्व हो रहे हैं।

सुमित जलोदिया, छात्र,

**गांधी और बच्चों पर
नाटक मंचन आज**

छात्र

भोपाल
भोपाल
का
'मेग्निफि
किया
छात्र-छ
विचारों
पर
किया
अतिथि
डॉ. लि

हस्त

मतदाता जागरूकता पर रैली में सहभागिता – 10.10.18



मतदाता जागरूकता पर रैली में सहभागिता – 10.10.18





मतदाता जागरूकता रैली प्रेस नोट – 10.10.18

लोकतंत्र का सम्मान करो, शत प्रतिशत मतदान करो...एक वोट में बहुत क्षमता

भोपाल। नवदुनिया रिपोर्टर

एक वोट में बहुत है क्षमता, एक वोट से देश बदलता.... लोकतंत्र का सम्मान करो, शत प्रतिशत मतदान करो....। सोच समझकर देंगे वोट, नहीं चलेगा खर,नोट.... जो करेगा मतदान फर्जी, जाएगा वह जेल सरजी.... छुट्टी नहीं मनाना जी, वोट डालकर आना जी..... लोकतंत्र का भाग्य विधाता, बने जागरूक हर मतदाता... सहित अन्य नारों के बीच बुधवार को मतदाता जागरूक रैली हुई। एनएसएस, एडीआर और निर्वाचन आयोग की संयुक्त पहल पर हुए कार्यक्रम के तहत रैली न्यू मार्केट स्थित कम्युनिटी हाल पहुंची।

विभिन्न कॉलेजों के 150 छात्रों ने लिया हिस्सा

रैली का सबसे रोचक पक्ष यह रहा कि अधिकांश युवा साथी पतंग पर संदेश लिख कर लाए थे। देश के झंडे के रंग के अनुसार ही तीन रंग की पतंग अपने हाथों में रखे थे, जिन पर संदेश लिखे गए थे। पतंगों पर लिखे संदेश अनूठी पहल थी, जिसे देखकर हर वर्ग का मतदाता रुककर बात सुन रहा था। इस रैली में मोतीलाल विज्ञान महाविद्यालय, सरदार वल्लभ भाई पटेल पालीटेक्निक, श्यामा प्रसाद मुखर्जी और नवीन महाविद्यालय के 150 से ज्यादा छात्रों ने हिस्सा लिया। इस रैली में सभी महाविद्यालयों के नोडल अधिकारी और जिपं नोडल अधिकारी संदीप सक्सेना, संयोजिका रोली शिवहरे, राहुल सेन, प्रदीप कुशवाहा, आशीष मिश्र एवं टीकाराम लोधी भी उपस्थित थे।



निर्वाचन आयोग की पहल पर कुशवार रैली निकाल कर नुक्कड़ नाटक करते कलाकार।

...क्योंकि हर एक वोट जरूरी होता है

150 विद्यार्थियों ने निकाली मतदाता जागरुकता रैली, लगाए नारे

हरिभूमि न्यूज ▶▶ भोपाल

एनएसएस, एडीआर और निर्वाचन आयोग की संयुक्त पहल पर मतदाता जागरुकता रैली निकाली गई, जिसमें मोतीलाल विज्ञान महाविद्यालय, सरदार वल्लभ भाई पटेल पालीटेक्निक, श्यामा प्रसाद मुखर्जी और नवीन महाविद्यालय के 150 से ज्यादा विद्यार्थियों ने भाग लिया। रैली के दौरान विद्यार्थियों ने एक वोट में बहुत है क्षमता, एक वोट से देश बदलता। 'लोकतंत्र का सम्मान करो, शत प्रतिशत मतदान करो। जैसे नारे लगाए'।





पतंगों पर लिखा संदेश

अधिकांश युवा पतंग पर संदेश लिखकर लाए थे। रैली को संबोधित करते हुए जिला पंचायत के नोडल अधिकारी संदीप सक्सेना ने कहा कि रैली के माध्यम से हरेक वोट के प्रति सचेत करने और उन्हें मतदान के प्रति प्रेरित करने की कोशिश की जा रही है। रैली को एडीआर की संयोजिका रोली शिवहरे, कॉलेज के कैम्पस एंबेसडर्स राहुल सेन, प्रदीप कुशवाहा, आशीष मिश्र एवं टीकाराम लोधी भी संबोधित किया।

रासेयों ने रैली निकाल कर किया मतदाताओं को जागरुक

दबंग रिपोर्टर ◻ भोपाल



राष्ट्रीय सेवा योजना द्वारा मतदाता जागरूकता के लिए एक रैली का आयोजन किया गया। शासकीय मोतीलाल विज्ञान महाविद्यालय से प्रारंभ हुई इस रैली में कई महाविद्यालयों के एन.एस.एस. से जुड़े विद्यार्थी शामिल हुए। रैली एमवीएम प्रांगण से प्रारंभ हुई। इस रैली का सबसे रोचक पक्ष पतंगों पर संदेश लिखना रहा। रैली में शासकीय मोतीलाल विज्ञान महाविद्यालय, शा.नवीन महाविद्यालय, शा. श्यामा प्रसाद मुखर्जी (बेनजीर) महाविद्यालय, शा. सरदार वल्लभभाई पॉलिटेक्निक महा. की राष्ट्रीय सेवा योजना के लगभग 100 से अधिक स्वयंसेवकों ने हिस्सा लिया। रैली में शामिल विद्यार्थियों ने जागरूकता रैली के साथ मानव श्रृंखला भी बनाई। सहायक स्वीप नोडल अधिकारियों के साथ कालेज के कैम्पस एम्बे,डर राहुल सेन ने नवीन मतदाताओं को संबोधित किया। डॉ. एम पी गुप्ता , डॉ राकेश सक्सेना व जिला निर्वाचन अधिकारी भोपाल द्वारा नियुक्त किय गये कैम्पस एम्बेसडर ने रैली का नेतृत्व किया ।

गोदग्राम भीम नगर बस्ती में मतदाता जागरूकता पर रैली – 25.10.18





गोदग्राम भीम नगर बस्ती में मतदाता जागरूकता पर मेंहदी प्रतियोगिता – 25.10.18




वोट डालने
जाना
अपना फर्ज
निभाना है
जन जन का
यह नारा है
मतदान का अधिकार
हमारा है

गोदग्राम भीम नगर बस्ती में मतदाता जागरूकता पर रंगोली प्रतियोगिता – 25.10.18

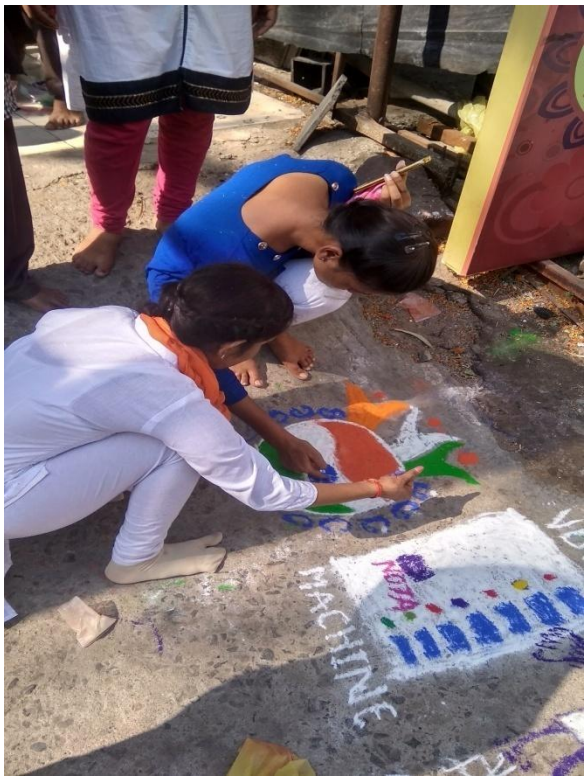







गोदग्राम भीम नगर बस्ती में मतदाता जागरूकता पर वॉल पेंटिंग – 25.10.18


लोकतंत्र का भाग्य विधाता
हम सब बनें जागरुक मतदाता
"सारे काम छोड़ दो!


"सारे काम छोड़ दो



गोदग्राम भीम नगर बस्ती में मतदाता जागरूकता पर नुक्कड़ नाटक का मंचन – 25.10.18







भोपाल रेल्वे स्टेशन प्लेट फार्म नम्बर 07 पर नुक्कड़ नाटक में छात्रों की सहभगिता – 30.10.18





इण्डियन म्यूजिकल इंवेट पर नुक्कड़ नाटक में छात्रों की सहभगिता – 02.11.18


ज़िद करो, वोट करो
28/11


ज़िद करो, वोट करो
28/11

बैठक में सहभागिता – 05.11.18





आमंत्रण पत्र लेखन – 14.11.18

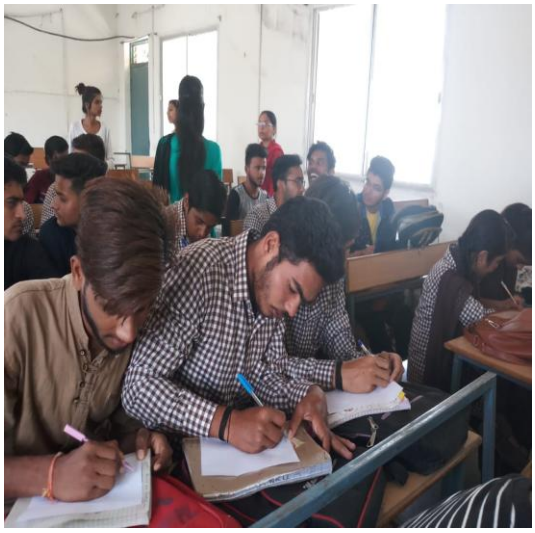



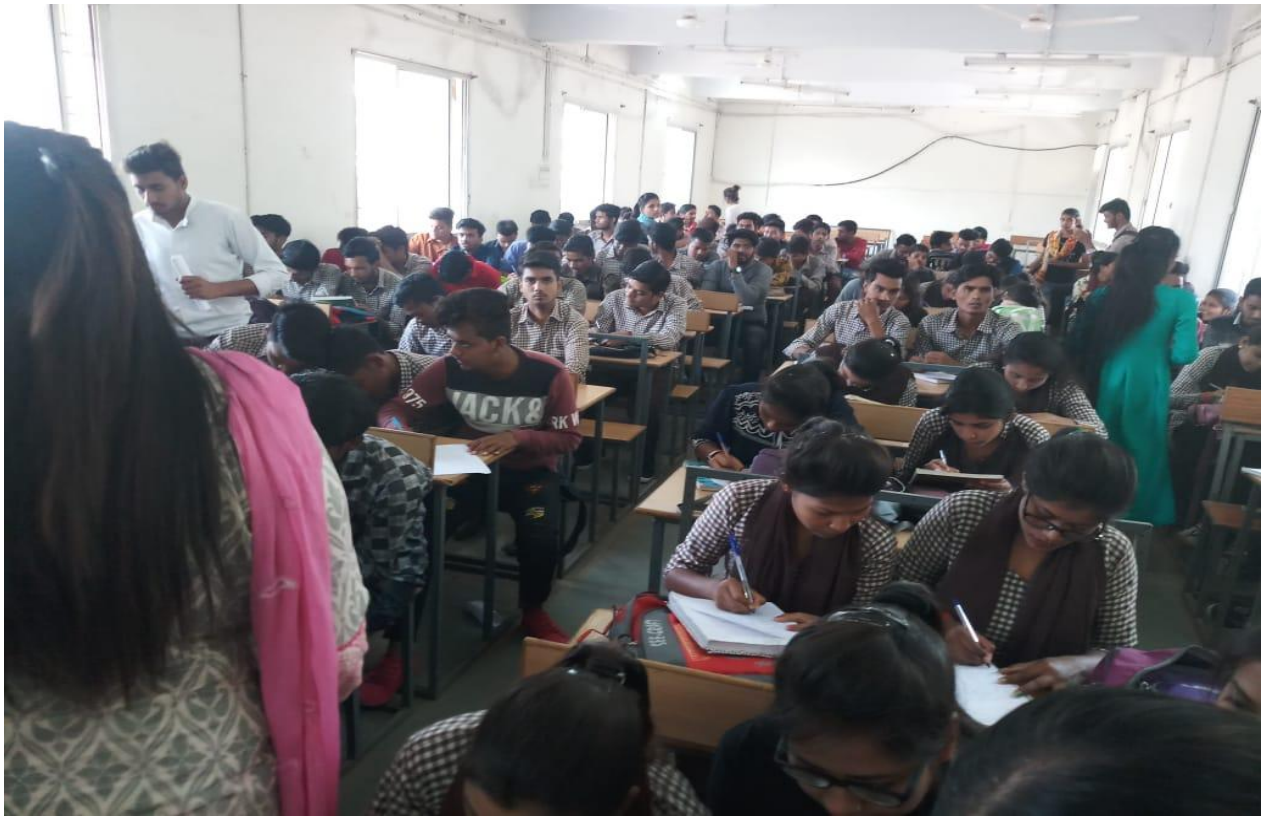

हस्ताक्षर अभियान रन फॉर डेमोक्रेसी – 14.11.18







वीडियोस का प्रदर्शन – 15.11.18







मतदाता जागरूकता पर मेंहदी प्रतियोगिता – 16.11.18





मतदाता जागरूकता पर वॉल पेंटिंग – 16.11.18

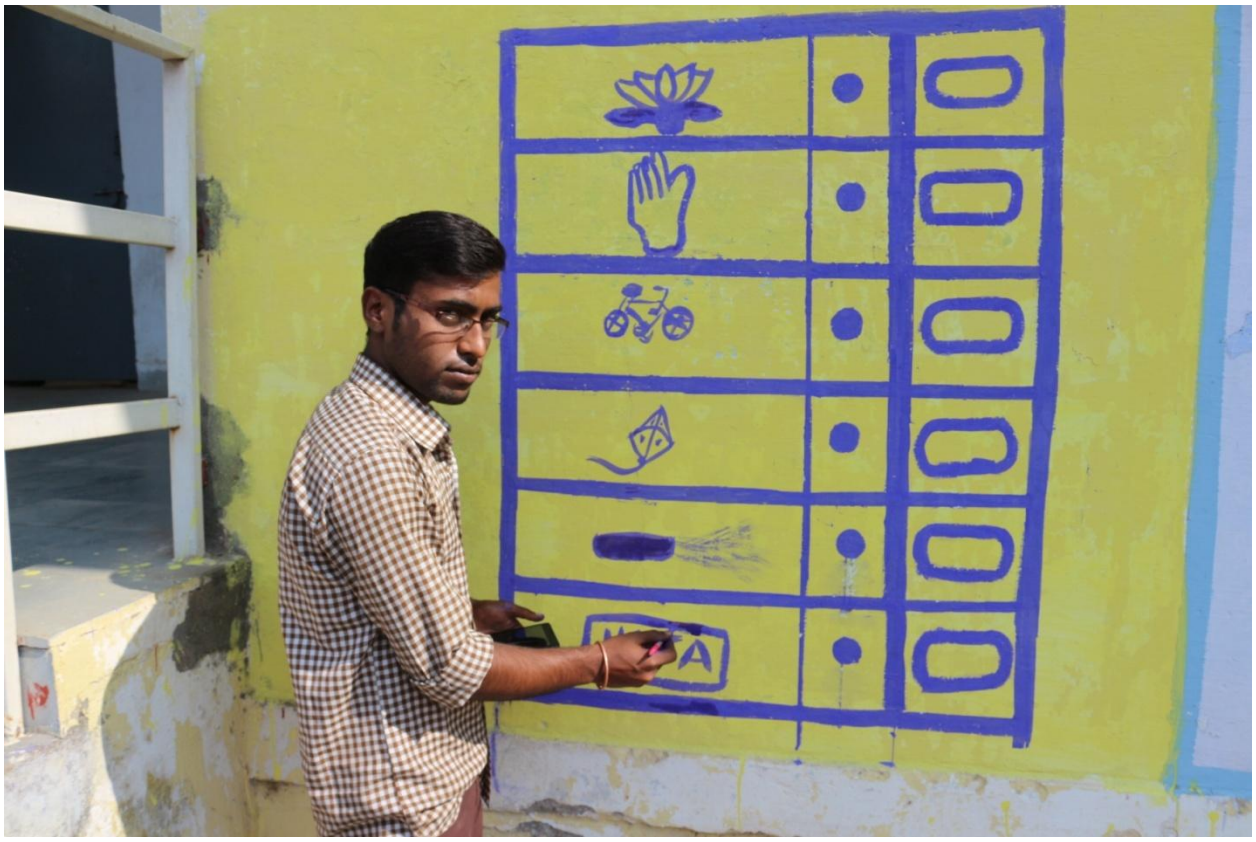



मतदाता जागरूकता पर रंगोली प्रतियोगिता – 16.11.18







कार्यक्रम अधिकारी

प्रभारी प्राचार्य

बाल संरक्षण

(1) बाल संरक्षण क्लब –

महाविद्यालय में 28 फरवरी 2020 को बाल संरक्षण क्लब का गठन किया गया। बाल संरक्षण क्लब द्वारा बाल संरक्षण के मुद्दे जैसे बाल संरक्षण अधिकार, बाल लैंगिक शोषण, बाल श्रम, बाल विवाह, बाल तस्करी, बाल भिक्षावृत्ति, बालको के साथ क्रूरता, बाल अपराध विषयों पर विद्यार्थियों को बेबिनार, चर्चा, संगोष्ठी, मानव श्रृंखला एवं शपथ ग्रहण, पोस्टर मेकिंग, चित्रकला, फोटोग्राफी, रंगोली, नारा लेखन, क्विज प्रतियोगिता, वाद–विवाद प्रतियोगिता, नुक्कड़–नाटक आदि माध्यमों से जागरूक किया जाता है तथा समाज में बच्चों से संबंधित मुद्दे पर जानकारी प्रदान करके बाल शोषण रोकने के लिए प्रेरित किया जाता है।

ACTIVITY NO. गतिविधि क्र.	COLLEGE NAME/ (CP CLUB NAME) **कॉलेज का नाम/ सी.पी क्लब का नाम**	**NAME OF THE ACTIVITY** **गतिविधि का नाम**	**DESCRIPTION** **विवरण**	**PEOPLE REACHED** **कितने लोगों तक पहुचें**	**LEARNINGS** **सीख**
01.	शासकीय कला एवं वाणिज्य नवीन महाविद्यालय भोपाल	सी.पी क्लब का गठन	महाविद्यालय में सी. पी. क्लब का गठन हुआ। क्लब में कुल 16 सदस्यों को जगह दी गई और इसी के साथ सभी ने आपसी तालमेल के साथ अन्य सदस्यों का चयन किया।	महाविद्यालय के रा.से.यो के सभी स्वयंसेवकों तक पहुंचाई गई।	सीपी क्लब के गठन के साथ ही सभी स्वयंसेवक का ध्यान रखने की बात कही और साथी खुद भी अगर कहीं भी उन्हें बचाने से जुड़ी गैर कानूनी गतिविधियां की सूचना मिलते ही

					तुरंत 1098 न. संचालित होता है इसके नजदीकी पुलिस केंद्र से संपर्क करना चाहिए।
02	दिनांक 29. 02.202020	बाल सुरक्षा एवं अधिकारों से जुड़े विषय पर ग्राम कलखेड़ा में आवाज संस्था से श्री प्रशांत दुबे तथा श्रीमती रोली शिवहरे का व्याख्यान।	बाल सुरक्षा व उनके अधिकारों विषय पर ग्राम कलखेड़ा में श्री प्रशांत दुबे तथा श्रीमती रोली शिवहरे द्वारा इस विषय पर व्याख्यान दिया गया। जिसमें रा.से.यो के सभी छात्र–छात्रा द्वारा इस विषय को बड़ी गहन तरीके से समझाया गया। और कैसे हमें बच्चों की अध्नग्न इमेज व्हाट्सएप या अन्य माध्यम से वायरल नहीं करना चाहिए। किसी भी गुमशुदा की तस्वीरों को भी यूं ही बिना जांच–पड़ताल के फारवर्ड नहीं करना आदि।	इस व्याखान में महाविद्यालय के छात्र छात्राओ के साथ साथ गांव में पढ़ रहे बच्चों ने भी हिस्सा लिया। साथ ही ग्रामीण लोगो ने भी इसमें हिस्सा लिया और बच्चों से जुड़ी कानूनी और गैर कानूनी बातों कोध्यान पूर्वक सुना	किस तरह एक मामूली दिखने वाली वायरल फोटो भी किसी के लिए जानलेवा हो सकती है इस का आभास सभी को बहुत अच्छे तरीके से हुआ। सभी ने ये मना की उन्होंने भी न जाने कितने ही तरह के फोटो को फॉरवर्ड कि याहै। लेकिन सुबह का भुला शाम को वापिस आ जाए तो उसे भूला नहीं कहते इसी पंक्ति को चरितार्थ करते हुए सभीने आगे से किसी भी फोटो को बिना जांच के फॉरवर्ड नहीं करने का संकल्प लिया।
3	दिनांक 02.	महाविद्यालय		इस कार्यक्रम	ग्रामीण सर्वे के

	03.2020	के छात्रो द्वारा ग्राम कलखेड़ा में सर्वे कार्य किया गया ग्राम कलखेड़ा में रा.से.यो के तहत सात दिवसीय विशेष कैंप में ग्राम कलखेड़ा में ग्रामीण परिवेश के अंतर्गत बच्चों से जुड़े विषयो पर सर्वे कार्य किया। सर्वे के अंतर्गत कुछ विशेष बिंदु जो ग्रामीण लोगो के पूछे गए।		के तहत महाविद्यालय के छात्रो द्वारा ग्रामीण परिवेश का भ्रमण करते हुए, वहा तकरीबन 25–30 घरों में बच्चों से जुड़े मुद्दों पे जन जागरूकता की व बच्चों को उनके अधिकार बताएखा जाता है।	दौरान सभी ने ये की अभी भी गावो में कुछ ऐसी । है जहां बच्चों को सिर्फ एक बच्चे तरह ही देखा जाता है । उन्हें अधिकारो के बारे में भी जानकारी होती । साथ ही बहुत से ऐसे बच्चे आज भी हमारे परिवेश में है जि स्कूल जाने को भी नहीं दिया जा
4	दिनांक 05.09.2020	लंबे लॉकडाउन के बाद सभी कार्यो को यथावत करने के प्रयास के लिए सी.पी. क्लब सदस्यो द्वारा मीटिंग।	कोरोना महामारी के बीच उपजे लंबे अन्तराल को कम करने व पुनः अपने सी.पी क्लब से जुड़े सभी कार्यों को यथावत करने के लिए सभी ने सुरक्षित उपाय अपनाते होते विडीओ कालिंग ऐप गूगल मीट के माध्यम से मीटिंग आयोजित की । जिसमें आने वाले समय में कैसे बाल सुरक्षा से जुड़े और सुरक्षित मानको का	महाविद्यालय के समस्त सी.पी क्लब सदस्य।	परिस्थिति चाहे कैसी भी हो प्रयास करते रहना चाहिए , इसी के तहत सभी ने ये सिखा की आने वाले समय को हम सभी एक बेहतर अवसर के तौर पे लेंगे और ज्यादा से ज्यादा कोशिश करेंगे की सुरक्षित शारीरिक दुरी का पालन करते हुए सभी तरह के आयोजन

			ध्यान भी रखा जाए। इसके लिए क्लब के सभी सदस्यो ने अपनी अपनी राय व्यक्त की व किस तरह से नए नए तरह की आयोजन किया जा सके इसके लिए अपना सुझाव दिया ।		किया जाए।
5	fnukad 08-09-2020	बाल संरक्षण पर ऑनलाइन वेबीनार	बाल संरक्षण क्लब की ओर से ऑनलाइन वेबीनार का आयोजन किया गया जिसका विषय बाल संरक्षण में युवाओं की भूमिका था कार्यक्रम में मुख्य अतिथि डॉ आनंद सक्सेना राष्ट्रीय सेवा योजना के कार्यक्रम संबंधित बरकतउल्ला ने कहा कि वर्तमान कोरोना काल में युवाओं को मानसिक रूप से स्वस्थ होने की आवश्यकता है। राष्ट्रीय सेवा योजना युवाओं को इस कार्य में सहयोग प्रदान करती है। विशेष अतिथि श्री राहुल सिंह परिहार	इस ऑनलाइन वेबीनार में महाविद्यालय के शिक्षक एवं सभी छात्र–छात्राओं सहित 430 लोग जुड़े।	वर्तमान कोरोना काल में युवाओं को मानसिक रूप से स्वयंसेवकों को बोलना काल में राष्ट्रीय सेवा योजना की गतिविधियों की नई रूपरेखा बनाने के लि

			राष्ट्रीय सेवा योजना मुक्त इकाई बरकतउल्ला ने स्वयंसेवकों को बोलना काल में राष्ट्रीय सेवा योजना की गतिविधियों की नई रूपरेखा बनाने के लिए प्रेरित किया। कार्यक्रम के मुख्य वक्ता श्री प्रशांत दुबे ने बच्चों के अधिकार देते जीवन का अधिकार विकास का अधिकार तथा सहभागिता का अधिकार पर चर्चा का बाल सुरक्षा से जुड़े विषय पर विचार व्यक्त किया। दुबे ने बताया कि एक अध्ययन में लगभग 53: बच्चों ने स्वीकार किया कि वह किसी ना किसी तरह के लैंगिक शोषण के शिकार हुए हैं। विचार को रोकने के लिए सरकार ने 2012 पोक्सो कानून लागू किया है, जो बालों को खोलेंगे कपड़ा धो से संरक्षण प्रदान		

			करता है।इसके बारे में सभी को जानकारी होना आवश्यक है उन्होंने बताया कि भोपाल जैसे विकसित जिले में 36ः बाल विवाह है प्रदेश में लगभग 30 बच्चे प्रति दिन गायब होते हैं जिसमें से 9 बच्चे वापस घर नहीं आते इसलिए स्वयंसेवक जागरुक होकर इस बुराई को रोकने के लिए सतर्क रहें।		
6	fnukad 16-11-2020	बाल का सप्ताह महफूज प्रथम दिवस।	बाल अधिकार सफ्ताह'' महफूज के अन्तर्गत महाविद्यालय के राष्ट्रीय सेवा योजना के स्वयंसेवकों द्वारा शपथ ग्रहण किया गया। खुद को बाल संरक्षण के प्रति सजग और जागरूक करने हेतु अपना समय देने की पहल की।	महाविद्यालय सी.पी क्लब सदस्य व राष्ट्रीय सेवा योजना स्वयंसेवक	बाल अधिकार हनन के विरुद्ध जागरूकता हेतु अपना समय देने की पहल व साथ ही शपथ ग्रहण करते समय इसकी जागरूकता की शुरुआत सबसे पहले अपने ही घर परिवार व मोहल्ले से किया जा
7		बाल अधिकार सप्ताह महफूज दवितीय दिवस।	बाल अधिकार सप्ताह ''महफूज'' के अंतर्गत सप्ताह के दूसरे दिन रंगोली प्रतियोगिता का आयोजन किया	महाविद्यालय सी.पी क्लब सदस्य राष्ट्रीय सेवा योजना स्वयंसेवक	

			गया जिसमें रंगोली का विषय थीम चाइल्ड एब्यूजध्चाइल्ड प्रोटेक्शन रहा।रंगोली प्रतियोगिता के अंतर्गत महाविद्यालय के राष्ट्रीय सेवा योजना इकाई के स्वयंसेवकों द्वारा रंगोली प्रतियोगिता में सहभागिता की गई,स्वयंसेवकों द्वारा अनेक अनेक तरीके की रंगोली बनाकर चाइल्ड एब्यूज जैसे गंभीर विषयों के ऊपर अपना ध्यान आकर्षित किया गया।		
8		बाल अधिकार सप्ताह ''महफूज''तृतीय दिवस।	बाल अधिकार सप्ताह ''महफूज'' के तीसरे दिन छात्र–छात्राओं द्वारा मेहंदी प्रतियोगिता का आयोजन किया गया जिसमें महाविद्यालय की राष्ट्रीय सेवा योजना इकाई द्वारा मेहंदी प्रतियोगिता में सहभागिता की गई अनेकों तरीकों से मेहंदी बनाकर बाल संरक्षण के	महाविद्यालय सी.पी क्लब सदस्य व राष्ट्रीय सेवा योजना स्वयंसेवक	

			ऊपर अपना ध्यान आकर्षित किया।		
9		बाल अधिकार सत्ताह ''महफूज'' चतुर्थ दिवस।	बाल अधिकार सप्ताह महफूज के चौथे दिन छात्र–छात्राओं द्वारा मेहंदी प्रतियोगिता का आयोजन किया गया जिसमें महाविद्यालय की राष्ट्रीय सेवा योजना इकाई द्वारा मेहंदी प्रतियोगिता में सहभागिता की गई अनेकों तरीके से मेहंदी बनाकर बाल संरक्षण के ऊपर अपना ध्यान आकर्षित किया।	महाविद्यालय सी.पी क्लब सदस्य व राष्ट्रीय सेवा योजना स्वयंसेवक	
10	fnukad 17-11-2020	बाल अधिकार सप्ताह में ''महफूज'' पंचम दिवस।	बाल अधिकार सप्ताह में महफूज के अंतर्गत पांचवें दिवस में बाल संरक्षण अधिकार विषय पर पोस्टर मेकिंग कार्यक्रम का आयोजन किया गया पोस्टर मेकिंग के अंतर्गत महाविद्यालय के स्वयंसेवकों द्वारा बाल संरक्षण व उनके अधिकारों के ऊपर पोस्टर का आयोजन किया इसमें विशेष तौर पर बाल श्रम बाल अधिकार के ऊपर	महाविद्यालय सी.पी क्लब सदस्य व राष्ट्रीय सेवा योजना स्वयंसेवक	

			अपनी कलात्मक रचनाकर पोस्टर मेकिंग में सफलता सहभागिता की।		
11		बाल अधिकार कर सप्ताह'' महफूज छठवां दिवस।	बाल अधिकार सप्ताह महफूज के अंतर्गत छठवां दिवस में महाविद्यालय के राष्ट्रीय सेवा योजना स्वयंसेवकों द्वारा नवाचार करते हुए ऑनलाइन फिल्म प्रदर्शनी का आयोजन किया गया जिसमें ऐसी फिल्म का प्रदर्शन किया गया जो बाल अधिकारों के हनन के ऊपर दिखाई गई है इसमें हम सभी ने अपनी ओर से पूरी कोशिश की कि बाल संरक्षण व बाल अधिकार के विषय को आसानी से समझा जा सके।	महाविद्यालय सी.पी क्लब सदस्य व राष्ट्रीय सेवा योजना स्वयंसेवक	
12		महाविद्यालय स्तर पर बाल संरक्षण और अधिकार विषय पर कार्यक्रम का आयोजन।	महाविद्यालय की सी.पी क्लब के सदस्यों द्वारा महाविद्यालय में नवीन भवन का निर्माण किया जा रहा है।	महाविद्यालय सी.पी क्लब सदस्य व राष्ट्रीय सेवा योजना स्वयंसेवक	

07 दिवसीय षिविर दिनांक 27.02.2020 से 04.03.2020 तक कलखेड़ा ग्राम नीलबड़ भोपाल 29.02.2020 को बाल सरंक्षण एवं बाल अधिकार विषय पर श्री प्रषांत दुबे एवं श्रीमती रोली षिवहरे द्वारा व्याख्यान





बेविनार बाल संरक्षण पर दिनांक 08 सितम्बर 2020

WEBINAR

8TH SEPTEMBER 2020
(TUESDAY), 01:00 PM

Organised by

NSS UNIT and NSS CP CLUB of

Govt. College Of Arts And Commerce (Naveen) College

You are invited

To attend

"Webinar on Role Of Youth In Child Protection" addressed by speaker on Child Rights and Child Protection.



SPEAKER
Mr.Prashant Dubey
Director , Aawaj



Dr.Antima Tiwari
Incharge Principal



Dr. Anant Kumar Saxena
Programme Coordinator,NSS, BU Bhopal



Mr. Rahul Singh Parihar
ETI Trainer & PO NSS Open Unit, BU Bhopal



Dr Bindu Mahavar
PO, NSS (Boys Unit)

"Role of Youth in Child Protection By Child Rights and Child Protection Activist"

For More Info :

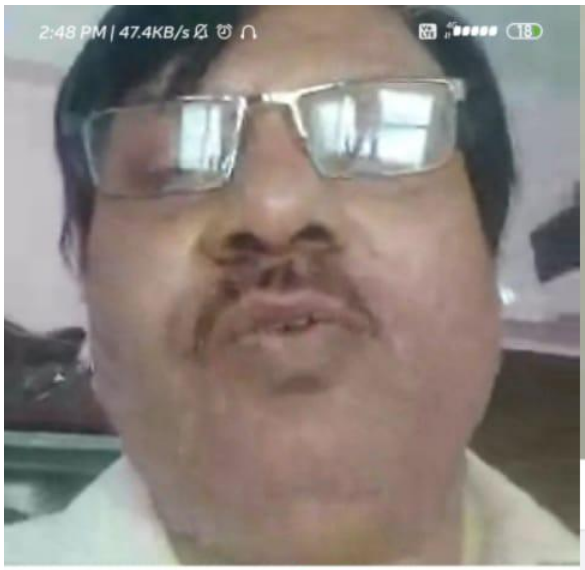
2:48 PM | 47.4KB/s
(31)
29
NSS_Naveen_Official (You)


(48)
1
NSS_Naveen_Official (You)
Aawaj Madhya Pradesh


(49)
1
NSS_Naveen_Official (You)

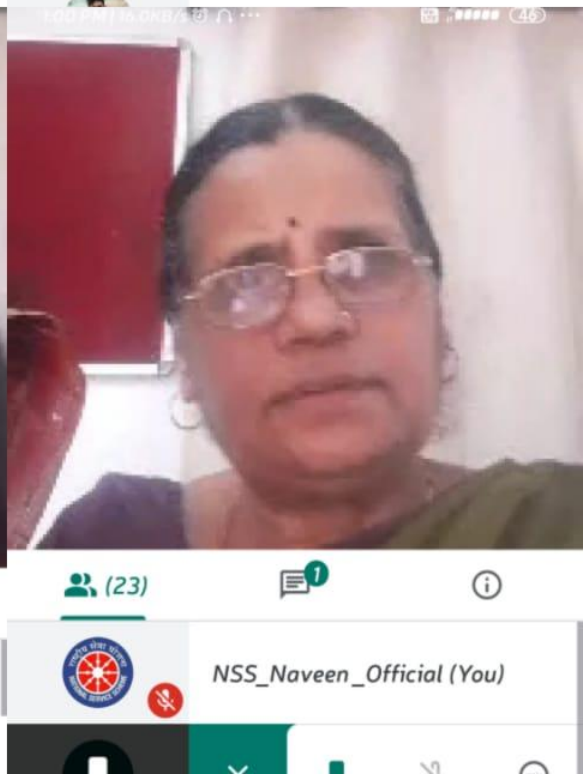
(23)
1
NSS_Naveen_Official (You)

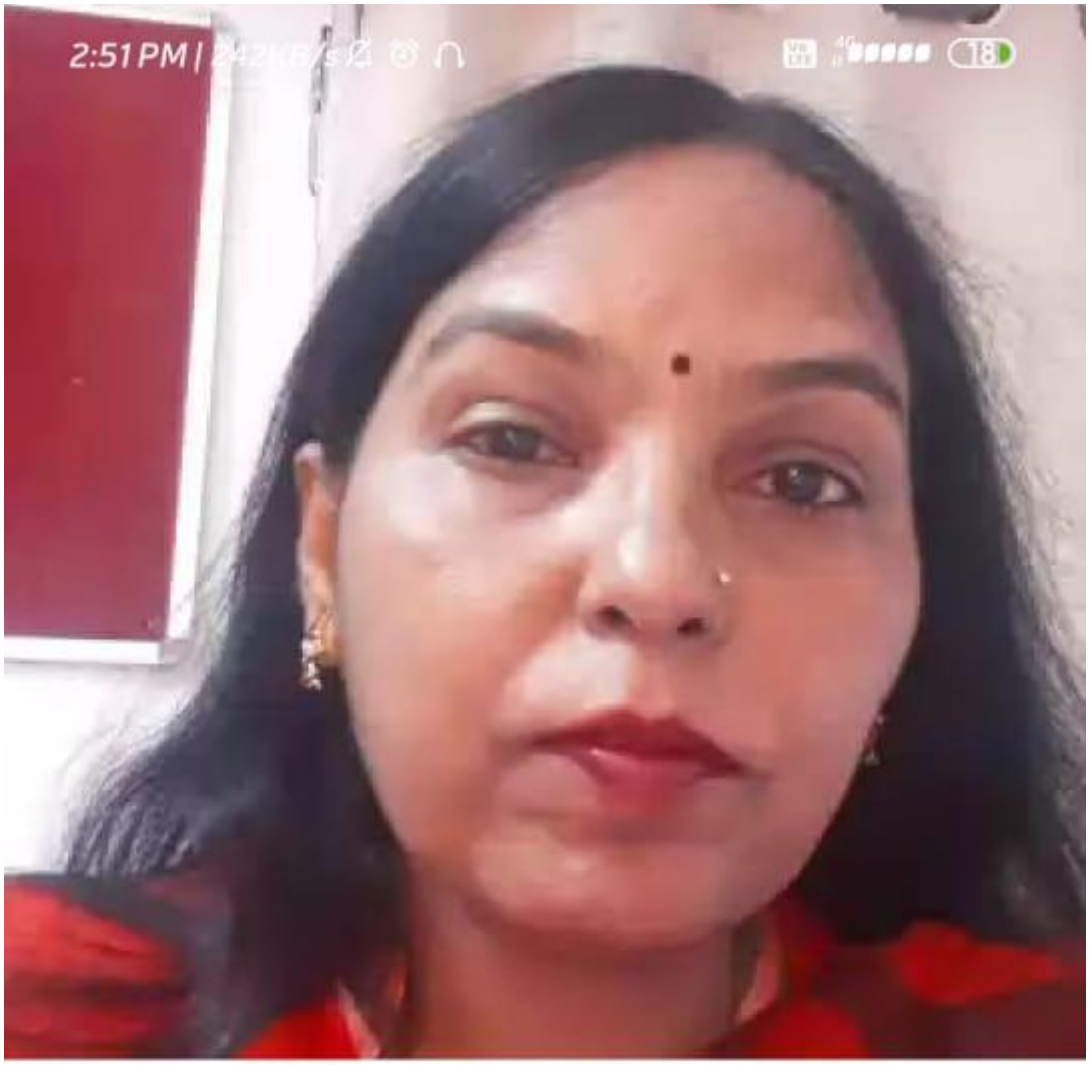
2:51 PM
(32)
4
NSS_Naveen _Official (You)
a
anant saxena
19:11
Bindu mahawar
NSS_Naveen _Official

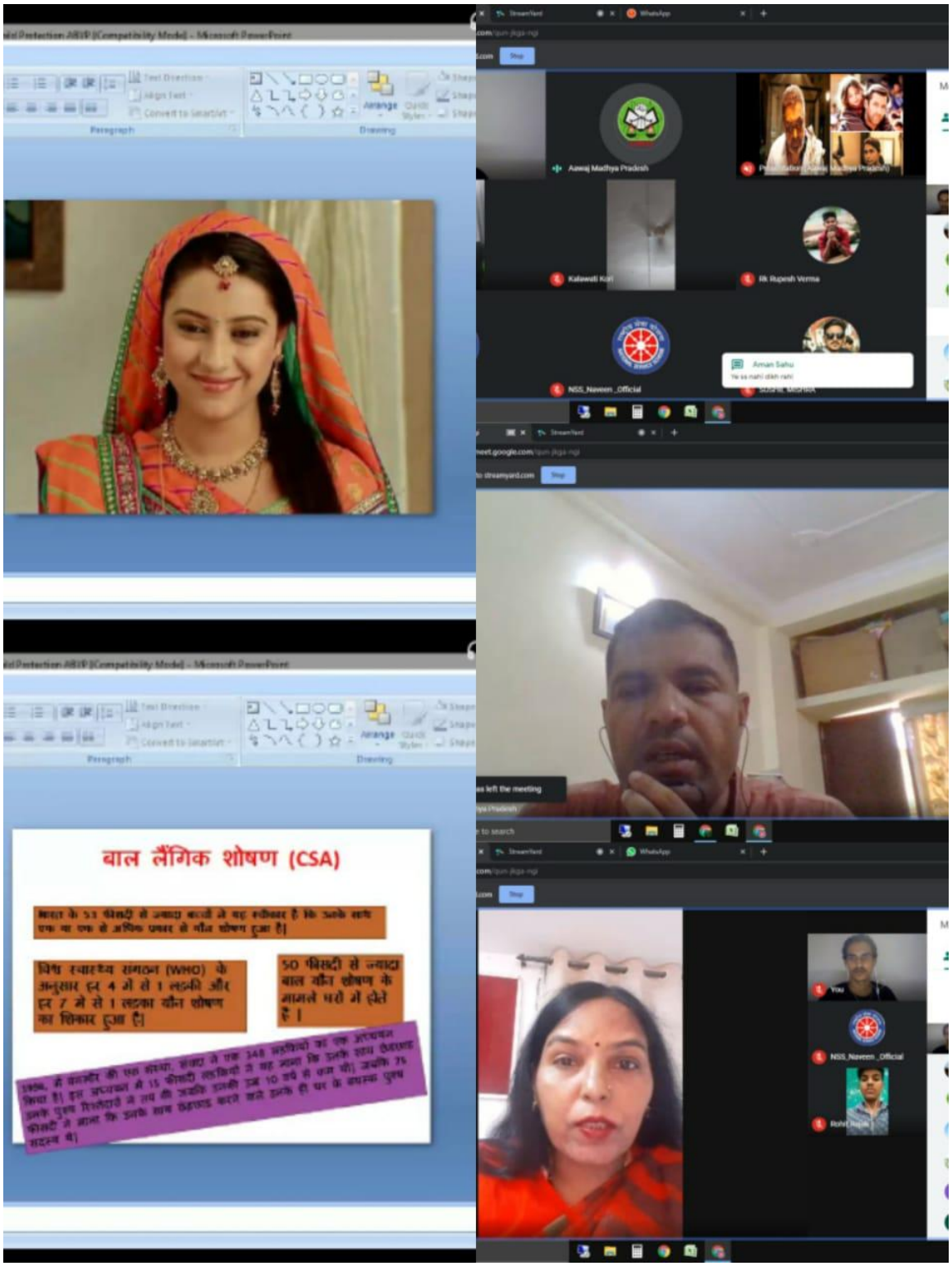
बाल लैंगिक शोषण (CSA)
भारत के 53 फीसदी से ज्यादा बच्चों ने यह स्वीकार है कि उनके साथ एक या एक से अधिक प्रकार से यौन शोषण हुआ है।
विश्व स्वास्थ्य संगठन (WHO) के अनुसार हर 4 में से 1 लड़की और हर 7 में से 1 लड़का यौन शोषण का शिकार हुआ है।
50 फीसदी से ज्यादा बाल यौन शोषण के मामले घरों में होते हैं।
Aaraj Madhya Pradesh
Ik Rupesh Verma
NSS_Naveen_Official
Aman Sahu
You
NSS_Naveen_Official

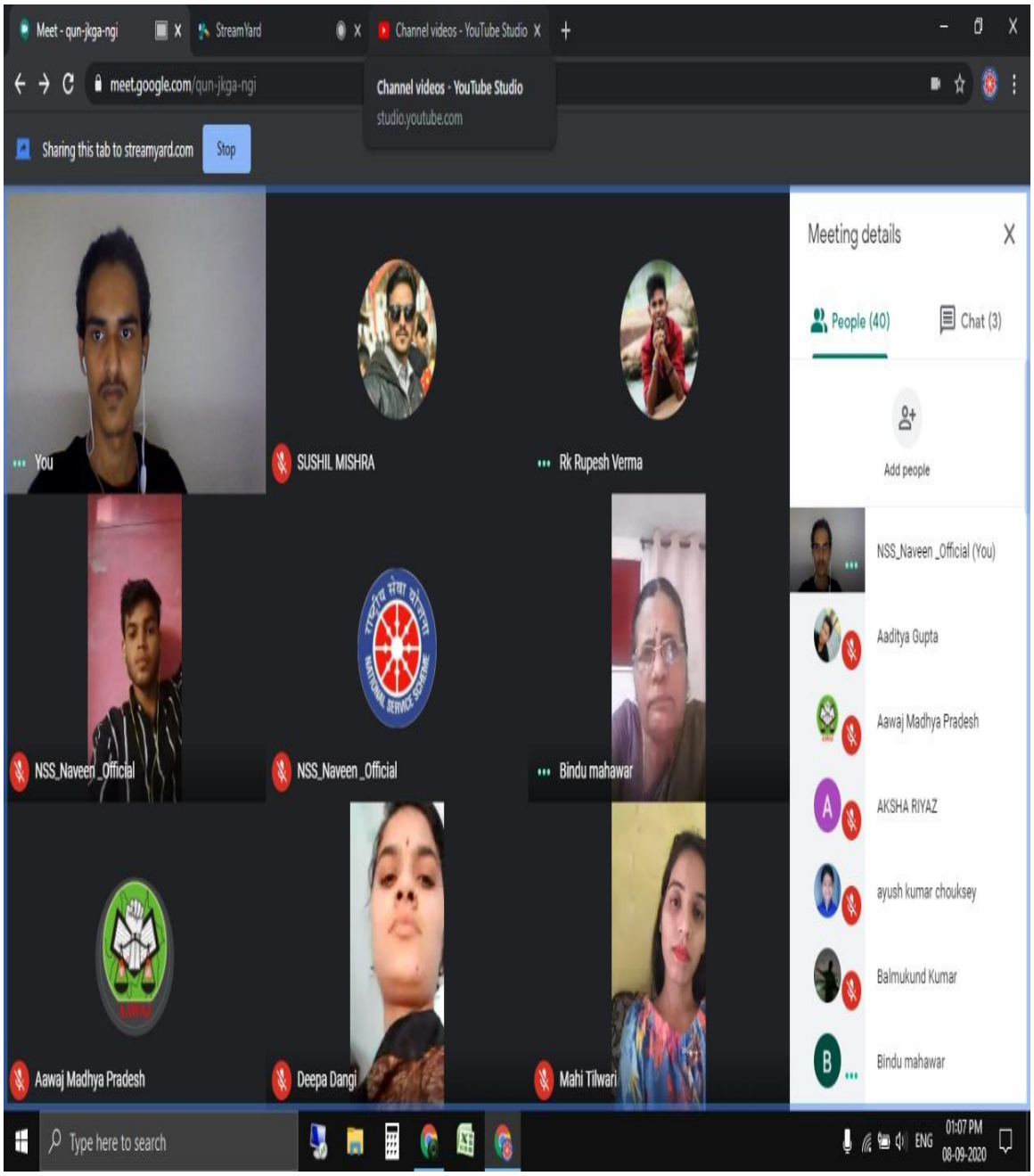
Meet - qun-jkga-ngi
StreamYard
Channel videos - YouTube Studio
meet.google.com/qun-jkga-ngi
Channel videos - YouTube Studio
studio.youtube.com
Sharing this tab to streamyard.com
Stop
You
SUSHIL MISHRA
Rk Rupesh Verma
NSS_Naveen _Official
NSS_Naveen _Official
Bindu mahawar
Aawaj Madhya Pradesh
Deepa Dangi
Mahi Tilwari
Meeting details
People (40)
Chat (3)
Add people
NSS_Naveen _Official (You)
Aaditya Gupta
Aawaj Madhya Pradesh
AKSHA RIYAZ
ayush kumar chouksey
Balmukund Kumar
Bindu mahawar
Type here to search
ENG
01:07 PM
08-09-2020


स्थिति विश्लेषण
मध्यप्रदेश में 26 बच्चे प्रतिदिन गायब हो रहें हैं और इनमें से 16 लडकियां हैं| इनमें से 3 बच्चे फिर कभी मिले नहीं|
प्रदेश में हर रोज गायब हो रहे 26 बच्चे, इनमें 16 लड़कियां
एनसीआरबी
2014 की रिपोर्ट
भोपाल में हर दिन 2 और इंदौर में 5 बच्चे लापता
प्रदेश में 2003 से 2011 तक 75521 बच्चे गुम, 12636 का कोई अता-पता नहीं
सुप्रीम कोर्ट में बताया
3370 लड़कियां गुम
सात साल में गुमशुदा
भोपाल 5032
इंदौर 5669
जबलपुर
ग्वालियर
इस सात भोपाल से कहां गए ये मासूम?
जनवरी 08
फरवरी 34
मार्च 45
अप्रैल 48
मई 41
जून 49
जुलाई 37
पुलिस नहीं, परिजन ही खोज पाते हैं...
अंधेरी दुनिया की दास्तान
1. रायसेन की तीन बच्चियों को बेच दिया
2. इंदौर में बंगाल के बच्चे
3. और डिंडोरी के बच्चे खंडवा
You

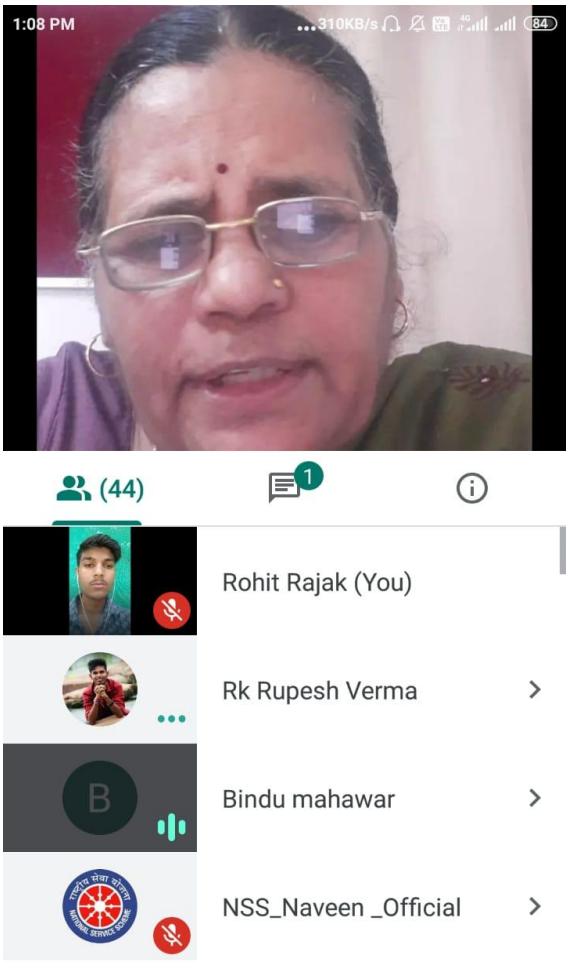
1:08 PM
310KB/s
84
(44)
1
Rohit Rajak (You)
Rk Rupesh Verma
Bindu mahawar
NSS_Naveen _Official

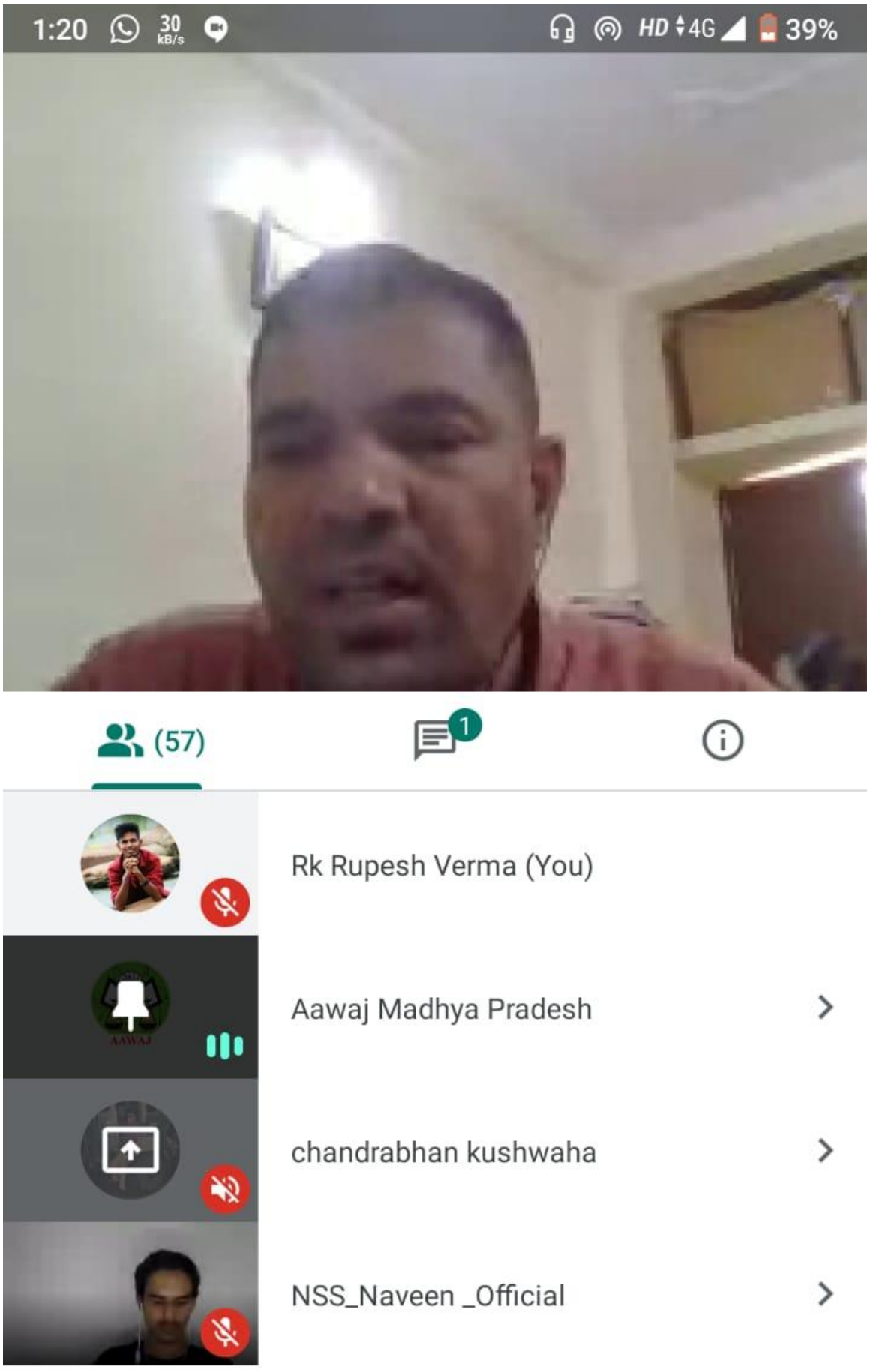

Also in the meeting (53)

खंडवा व इटारसी जंक्शन पर मानव तस्करी पकड़ी, 4 बोगियों से 67 बच्चे बरामद

- खंडवा चाइल्ड लाइन की सूचना पर जीआरपी ने इटारसी में जनसाधारण एक्सप्रेस से 61 व खंडवा में 6 नाबालिगों को उतारा
- बिहार से बंधुआ मजदूरी कराने नासिक व मुंबई भेजे जा रहे थे

भास्कर न्यूज खंडवा/ इटारसी

रक्सौल से मुंबई जा रही जनसाधारण एक्सप्रेस की चार बोगी से 6 नाबालिगों को चाइल्ड लाइन व जीआरपी ने बरामद किया है। ये बच्चे बिहार के मोतीहारी जिले से इंदौर व मुंबई मजदूरी करने जा रहे थे। पुलिस ने दो एजेंटों को भी गिरफ्तार किया है। इनमें एक महिला शबनम है। इसने पहले खानखेड़ा व फिर चोइथराम ने रात 11 बजे इटारसी जंक्शन पर सात बोगियों में सर्चिंग कर 61 बच्चों को उतारा। खंडवा जंक्शन पर रात 2.50 बजे बच्चों से नाम पता पूछकर एजेंटों से रैकेट के बारे में पूछताछ की गई।

एजेंट बोले इंदौर में बैग बनाने के कारखाने में मजदूरी के लिए ले जा रहे थे



खंडवा जंक्शन पर रात 1.45 बजे रक्सौल एक्सप्रेस से बच्चों को अधिकारी जीआरपी से जानकारी लेते।

एक यात्री की सूचना पर हुआ खुलासा

ट्रेन में सवार एक यात्री ने बंधुआ बाल मजदूरों की सूचना रविवार सुबह 11 बजे चाइल्ड लाइन को ऑडियो क्लीप भेजकर दी थी। उसके बाद काउंसलर अंजिलाटी मनोरमणि सीताराम को जानकारी दी। ट्रेन का स्टाप 6 मिनी होने के बाद चाइल्ड लाइन टीम खंडवा से रेलवे पुलिस को सूचना दी। जीआरपी हीआई ओमप्रकाश रिछारे सहित 20 जवान इटारसी जंक्शन पहुंचे। रात 1 बजे रक्सौल एक्सप्रेस के खंडवा जंक्शन पर पहुंचने पर जीआरपी व चाइल्ड लाइन ने सबसे पहले महिला यात्री व बच्चे ओजबोला को ट्रेन से उतार लिया। उसके पीछे बच्चे भी उतर गए। महिला को बच्चों को अपना बता रही थी। लेकिन उनका नाम नहीं बता पाई। बच्चों ने भी जानकारी को पड़ताल से इंकार कर दिया।

चाइल्ड लाइन ने कहा- मामला मानव तस्करी का है



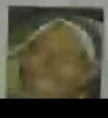

पूछताछ के दौरान रात 2.30 बजे दूसरे बच्चों ने परिजन के नाम पते बताए। यह कार्यवाही सीनियर अटेम्प्ट सुपरवाइजर से बच्चों के परिजनों को फोन पर पूछ कि क्या आपने ही बच्चों को जानकारी के लिए भेजा है। परिजनों ने सही जवाब दिया। इसके बाद ही बच्चों को सौंपा गया। बच्चों से मिली जानकारी के आधार पर ही मामला मानव तस्करी का है।

'बाल संरक्षण में युवाओं की भूमिका' पर वेबिनार

गायब हुए 30 बच्चों में से 9 ही वापस घर आ पाते हैं



भोपाल ◆ शासकीय कला एवं वाणिज्य (नवीन) महाविद्यालय की राष्ट्रीय सेवा योजना इकाई तथा बाल संरक्षण क्लब की ओर से ऑनलाइन वेबिनार का आयोजन किया गया। जिसका विषय 'बाल संरक्षण में युवाओं की भूमिका' था।

मुख्य अतिथि डॉ. अंनत सक्सेना, राष्ट्रीय सेवा योजना के कार्यक्रम समन्वयक, बरकतउल्ला विश्वविद्यालय ने कहा कि वर्तमान कोरोना काल में युवाओं का मानसिक रूप से स्वस्थ होने की आवश्कयता है। राष्ट्रीय सेवा योजना युवाओं के इस कार्य में सहयोग प्रदान करती है। विशेष अतिथि राहुल सिंह परिहार, राष्ट्रीय सेवा योजना, मुक्त ईकाई, बीयू ने स्वयं सेवकों को कोरोना काल में राष्ट्रीय सेवा योजना की गतिविधियों की नई रूपरेखा बनाने के लिए प्रेरित किया।

मुख्य वक्ता प्रशांत दुबे ने बच्चों के अधिकार जैसे जीवन का अधिकार, विकास का अधिकार तथा सहभागिता का अधिकार पर चर्चा कर बाल सुरक्षा से जुड़े विषय पर विचार व्यक्त किए। दुबे ने बताया कि एक अध्ययन में लगभग 53 प्रतिशत बच्चों ने स्वीकार किया कि वे किसी न किसी तरह के लैंगिक शोषण के शिकार हुए हैं। इस लैंगिक शोषण को रोकने के लिए सरकार ने 2012 पोक्सो कानून लागू किया है, जो बालको को लैंगिक अपराधों से संरक्षण प्रदान करता है। इसके बारे सभी को जानकारी होना आवश्यक है। उन्होंने बताया कि भोपाल जैसे विकसित जिले में 36 प्रतिशत बाल विवाह हैं। मध्यप्रदेश में लगभग 30 बच्चे प्रतिदिन गायब होते हैं, जिसमें से 9 बच्चे वापस घर नहीं आते। इसलिए स्वयं सेवक जागरूक होकर इस बुराई को रोकने के लिए सतर्क रहें।

जेसी
मेंबस
पीपी



भोपाल
इंटरनेशनल
जेसीआई
1250 ब्ला
आनंद धाम
कल्याण
मंदिर गोवि
गोविंदपुरा
में वाटर प्
गए। होम्यो
प्यूरीफायर
वितरित की
स्थानीय श
आशीष भंडा
हर्षना बोहरा,
पुर्व अध्यक्ष
अक्षय तिवारी
सिंह, सह
चौरसिया, सह
गुप्ता मौजूद रहे

राठवा जनजा

स्वदेश

'बाल संरक्षण में युवाओं की भूमिका' पर बताए उनके अधिकार

स्वदेश संवाददाता। भोपाल



शसकीय कला एवं वाणिज्य (नवीन) महाविद्यालय में राष्ट्रीय सेवा योजना इकाई तथा बाल संरक्षण क्लब द्वारा वेबीनार का आयोजन किया गया। वेबीनार का विषय बाल संरक्षण में युवाओं की भूमिका रहा। वेबीनार का उद्घाटन महाविद्यालय की प्रभारी प्राचार्य डॉ. अंतिमा तिवारी द्वारा किया गया। मुख्य अतिथि डॉ. अनंत सक्सेना, राष्ट्रीय सेवा योजना के कार्यक्रम समन्वयक बरकतउल्ला विवि ने कहा कि वर्तमान कोरोना काल में युवाओं का मानसिक रूप से स्वास्थ्य होने की आवश्कयता है। कार्यक्रम का संचालन स्वयंसेवक रीतिक जैन व रूपेश वर्मा ने किया।

बच्चों के बताए अधिकार : वेबीनार के मुख्य वक्ता प्रशांत दुबे ने सहभागियों को सम्बोधित करते हुए बच्चे के अधिकार जैसे–जीवन का अधिकार, विकास का अधिकार तथा सहभागिता का अधिकार पर चर्चा करके बाल सुरक्षा से जुड़े विशेष मुद्दे पर विचार व्यक्त किये। श्री दुबे ने लैंगिक शोषण पर चर्चा करते हुए बताया कि एक अध्ययन में लगभग 53 प्रतिशत बच्चों ने स्वीकार किया कि वे किसी न किसी तरह के लैंगिक शोषण के शिकार है।

Bhopal Main-Edition Edition
Sep 10, 2020 Page No. 4
Powered by : eReleGo.com

बच्चों के अधिकारों पर हुई ऑनलाइन चर्चा

भोपाल। राजधानी के शा. कला एंव वाणिज्य महाविद्यालय में मंगलवार को बाल संरक्षण में युवाओं की भूमिका विषय पर बेवीनार का आयोजन किया गया। एनएसएस ईकाई तथा बाल संरक्षण क्लब द्वारा आयोजित इस ऑनलाइन बेवीनार का शुभारंभ कॉलेज की प्रभारी प्रचार्या डॉ अंतिमा तिवारी द्वारा किया गया। बेवीनार के मुख्य अतिथि राष्ट्रीय सेवा योजना के बीयू के कार्यक्रम संमवयक डॉ अनंत सक्सेना थे। उन्होंने अपने संबोधन में कहा कि, वर्तमान कोरोना संकट के काल में युवाओं को मानसिक रूप से सबसे ज्यादा स्वस्थ्य रहने की जरूरत है, एनएसएस इसमें अपनी अहम भूमिका निभा रही है, और अपना सहयोग प्रदान करती है। कार्यक्रम के विशेष अतिथि राहुल सिंह परिहार एनएसएस मुक्त ईकाई बीयू भोपाल ने इस मौके पर एनएसएस के स्वयंसेवकों को कोरोना काल के चुनौतीपूर्ण समय में अपने कार्यों की नई रूपरेखा बनाने के लिए प्रेरित किया। वहीं कार्यक्रम के मुख्य वक्ता और विषय विशेषज्ञ प्रशांत दुवे निदेशक आवाज संस्था ने बेवीनार को संबोधित करते हुए बाल अधिकारों से जुड़े मुद्दों की जानकारी दी। उन्होंने बाल सुरक्षा और उनके संरक्षण के मुद्दे पर भी अपने विचार रखे। लैंगिक शोषण पर बात करते हुए दुबे ने कहा कि, हमारे देश में करीब 53 प्रतिशत से ज्यादा बच्चों ने माना कि वे किसी ना किसी रूप में लैंगिक शोषण के शिकार हुए हैं। इसी को रोकने के लिए साल 2012 में पॉक्सो एक्ट लागू किया गया है। ताकि बच्चों को अपराधों से संरक्षण दिया जा सके। दुवे ने कहाकि, हैरत की बात है कि भोपाल जैसे विकसित जिले में भी 36 प्रतिशत तक बाल विवाह होते हैं, इस स्थिति को बदलने के लिए हम सभी को मिलकर प्रयास करना होगा।



स्त्रोत :- दैनिक समाचार पत्र "नई दुनिया/नवदुनिया"

दिनांक :- 10 सितंबर 2020.

पृष्ठ क्रमांक :- 15.

बच्चों के अधिकारों पर हुई ऑनलाइन चर्चा

भोपाल। राजधानी के शा. कला एंव वाणिज्य महाविद्यालय में मंगलवार को बाल संरक्षण में युवाओं की भूमिका विषय पर बेवीनार का आयोजन किया गया। एनएसएस ईकाई तथा बाल संरक्षण क्लब द्वारा आयोजित इस ऑनलाइन बेवीनार का शुभारंभ कॉलेज की प्रभारी प्रचार्या डॉ अंतिमा तिवारी द्वारा किया गया। बेवीनार के मुख्य अतिथि राष्ट्रीय सेवा योजना के बीयू के कार्यक्रम संमवयक डॉ अनंत सक्सेना थे। उन्होंने अपने संबोधन में कहा कि, वर्तमान कोरोना संकट के काल में युवाओं को मानसिक रूप से सबसे ज्यादा स्वस्थ्य रहने की जरूरत है, एनएसएस इसमें अपनी अहम भूमिका निभा रही है, और अपना सहयोग प्रदान करती है। कार्यक्रम के विशेष अतिथि राहुल सिंह परिहार एनएसएस मुक्त ईकाई बीयू भोपाल ने इस मौके पर एनएसएस के स्वयंसेवकों को कोरोना काल के चुनौतीपूर्ण समय में अपने कार्यों की नई रूपरेखा बनाने के लिए प्रेरित किया। वहीं कार्यक्रम के मुख्य वक्ता और विषय विशेषज्ञ प्रशांत दुवे निदेशक आवाज संस्था ने बेवीनार को संबोधित करते हुए बाल अधिकारों से जुड़े मुद्दों की जानकारी दी। उन्होंने बाल सुरक्षा और उनके संरक्षण के मुद्दे पर भी अपने विचार रखे। लैंगिक शोषण पर बात करते हुए दुबे ने कहा कि, हमारे देश में करीब 53 प्रतिशत से ज्यादा बच्चों ने माना कि वे किसी ना किसी रूप में लैंगिक शोषण के शिकार हुए हैं। इसी को रोकने के लिए साल 2012 में पॉक्सो एक्ट लागू किया गया है। ताकि बच्चों को अपराधों से संरक्षण दिया जा सके। दुवे ने कहाकि, हैरत की बात है कि भोपाल जैसे विकसित जिले में भी 36 प्रतिशत तक बाल विवाह होते हैं, इस स्थिति को बदलने के लिए हम सभी को मिलकर प्रयास करना होगा।



विज्ञान तथा प्रौद्योगिकी जीवन को गति देता है : कौर

संत हिरदाराम नगर। विज्ञान तथा प्रौद्योगिकी जीवन को गति देता है, आध्यात्म जीवन को ऊर्जा से भरता है। इस पंडेमिक समय में जरूरत शैक्षणिक आयाम इस प्रकार हो कि भारत विश्व गुरू बनें। भारत वर्ष की पुरातन संस्कृति, वेद एवं विभिन्न आदिकालीन गुरू गार्गी, पाणिनी, पिंगला, भारद्वाज का उदाहरण देकर बताया कि विज्ञान एवं तकनीक में हम किस प्रकार समृद्ध थे। यह कहना है संत हिरदाराम कालेज में चल रहे वेबिनार कार्यक्रम में प्राचार्या चरनजीत कौर का। उन्होंने बताया कि आज वैश्विक स्तर पर तकनीक युग का आरम्भ हुआ है। उन्होंने कहा कि कोरोना में महाविद्यालय बंद होने के बाद भी सतत? स्टूडेंट?स को वेबिनार के जरिये विभिन्न विषयों पर चर्चा का मौका दे रहा है। विज्ञान और प्रौद्योगिकी के शैक्षणिक आयामों के साथ भविष्य की संकल्पना विषया पर वेबिनार का आयोजन किया गया। कौर ने कहा कि ज्ञान हमें पूर्णता, प्रसन्नता तथा आध्यात्मिक शांति देता है। जीवन को सुखी एवं समृद्ध बनाकर आनंद के लिए प्रेम की असीमित शक्ति के प्रति जागरूक होना आवश्यक है। वेबिनार में विभा खरे, विभागाध्यक्ष, आहार एवं पोषण विभाग ने शिक्षण के आधार तत्व पर अपनी बात रखी। कार्यक्रम की समन्वयक डॉ. सुनीला चौबे, विभागाध्यक्ष शिक्षा विभाग ने वेबिनार का संचालन किया।

स्रोत : दैनिक समाचार पत्र "पत्रिका" दिनांक 10 सितंबर 2020
पृष्ठ क्रमांक 12

'बाल संरक्षण में युवाओं की भूमिका' पर वेबिनार

गायब हुए 30 बच्चों में से 9 ही वापस घर आ पाते हैं





भोपाल ◆ शासकीय कला एवं वाणिज्य (नवीन) महाविद्यालय की राष्ट्रीय सेवा योजना इकाई तथा बाल संरक्षण क्लब की ओर से ऑनलाइन वेबिनार का आयोजन किया गया। जिसका विषय 'बाल संरक्षण में युवाओं की भूमिका' था।

मुख्य अतिथि डॉ. अंनत सक्सेना, राष्ट्रीय सेवा योजना के कार्यक्रम समन्वयक, बरकतउल्ला विश्वविद्यालय ने कहा कि वर्तमान कोरोना काल में युवाओं का मानसिक रूप से स्वस्थ होने की आवश्कयता है। राष्ट्रीय सेवा योजना युवाओं के इस कार्य में सहयोग प्रदान करती है। विशेष अतिथि राहुल सिंह परिहार, राष्ट्रीय सेवा योजना, मुक्त ईकाई, बीयू ने स्वयं सेवकों को कोरोना काल में राष्ट्रीय सेवा योजना की गतिविधियों की नई रूपरेखा बनाने के लिए प्रेरित किया।

मुख्य वक्ता प्रशांत दुबे ने बच्चों के अधिकार जैसे जीवन का अधिकार, विकास का अधिकार तथा सहभागिता का अधिकार पर चर्चा कर बाल सुरक्षा से जुड़े विषय पर विचार व्यक्त किए। दुबे ने बताया कि एक अध्ययन में लगभग 53 प्रतिशत बच्चों ने स्वीकार किया कि वे किसी न किसी तरह के लैंगिक शोषण के शिकार हुए हैं। इस लैंगिक शोषण को रोकने के लिए सरकार ने 2012 पोक्सो कानून लागू किया है, जो बालको को लैंगिक अपराधों से संरक्षण प्रदान करता है। इसके बारे सभी को जानकारी होना आवश्यक है। उन्होंने बताया कि भोपाल जैसे विकसित जिले में 36 प्रतिशत बाल विवाह हैं। मध्यप्रदेश में लगभग 30 बच्चे प्रतिदिन गायब होते है, जिसमें से 9 बच्चे वापस घर नही आते। इसलिए स्वयं सेवक जागरूक होकर इस बुराई को रोकने के लिए सतर्क रहें।

बच्चों के अधिकारों पर हुई ऑनलाइन चर्चा

भोपाल। राजधानी के शा. कला एंव वाणिज्य महाविद्यालय में मंगलवार को बाल संरक्षण में युवाओं की भूमिका विषय पर बेवीनार का आयोजन किया गया। एनएसएस ईकाई तथा बाल संरक्षण क्लब द्वारा आयोजित इस ऑनलाइन बेवीनार का शुभारंभ कॉलेज की प्रभारी प्रचार्या डॉ अंतिमा तिवारी द्वारा किया गया। बेवीनार के मुख्य अतिथि राष्ट्रीय सेवा योजना के बीयू के कार्यक्रम संमवयक डॉ अनंत सक्सेना थे। उन्होंने अपने संबोधन में कहा कि, वर्तमान कोरोना संकट के काल में युवाओं को मानसिक रूप से सबसे ज्यादा स्वस्थ्य रहने की जरूरत है, एनएसएस इसमें अपनी अहम भूमिका निभा रही है, और अपना सहयोग प्रदान करती है। कार्यक्रम के विशेष अतिथि राहुल सिंह परिहार एनएसएस मुक्त ईकाई बीयू भोपाल ने इस मौके पर एनएसएस के स्वयंसेवकों को कोरोना काल के चुनौतीपूर्ण समय में अपने कार्यों की नई रूपरेखा बनाने के लिए प्रेरित किया। वहीं कार्यक्रम के मुख्य वक्ता और विषय विशेषज्ञ प्रशांत दुवे निदेशक आवाज संस्था ने बेवीनार को संबोधित करते हुए बाल अधिकारों से जुड़े मुद्दों की जानकारी दी। उन्होंने बाल सुरक्षा और उनके संरक्षण के मुद्दे पर भी अपने विचार रखे। लैंगिक शोषण पर बात करते हुए दुबे ने कहा कि, हमारे देश में करीब 53 प्रतिशत से ज्यादा बच्चों ने माना कि वे किसी ना किसी रूप में लैंगिक शोषण के शिकार हुए हैं। इसी को रोकने के लिए साल 2012 में पॉक्सो एक्ट लागू किया गया है। ताकि बच्चों को अपराधों से संरक्षण दिया जा सके। दुवे ने कहाकि, हैरत की बात है कि भोपाल जैसे विकसित जिले में भी 36 प्रतिशत तक बाल विवाह होते हैं, इस स्थिति को बदलने के लिए हम सभी को मिलकर प्रयास करना होगा।



स्त्रोत :- दैनिक समाचार पत्र "राज एक्सप्रेस" | दिनांक 10 सितंबर 2020 पृष्ठ क्रमांक 05

बाल अधिकार सप्ताह ''महफूज'' के अन्तर्गत महाविद्यालय के छात्र–छात्राओं द्वारा शपथ ग्रहण दिनांक 16–11–2020 को किया गया।



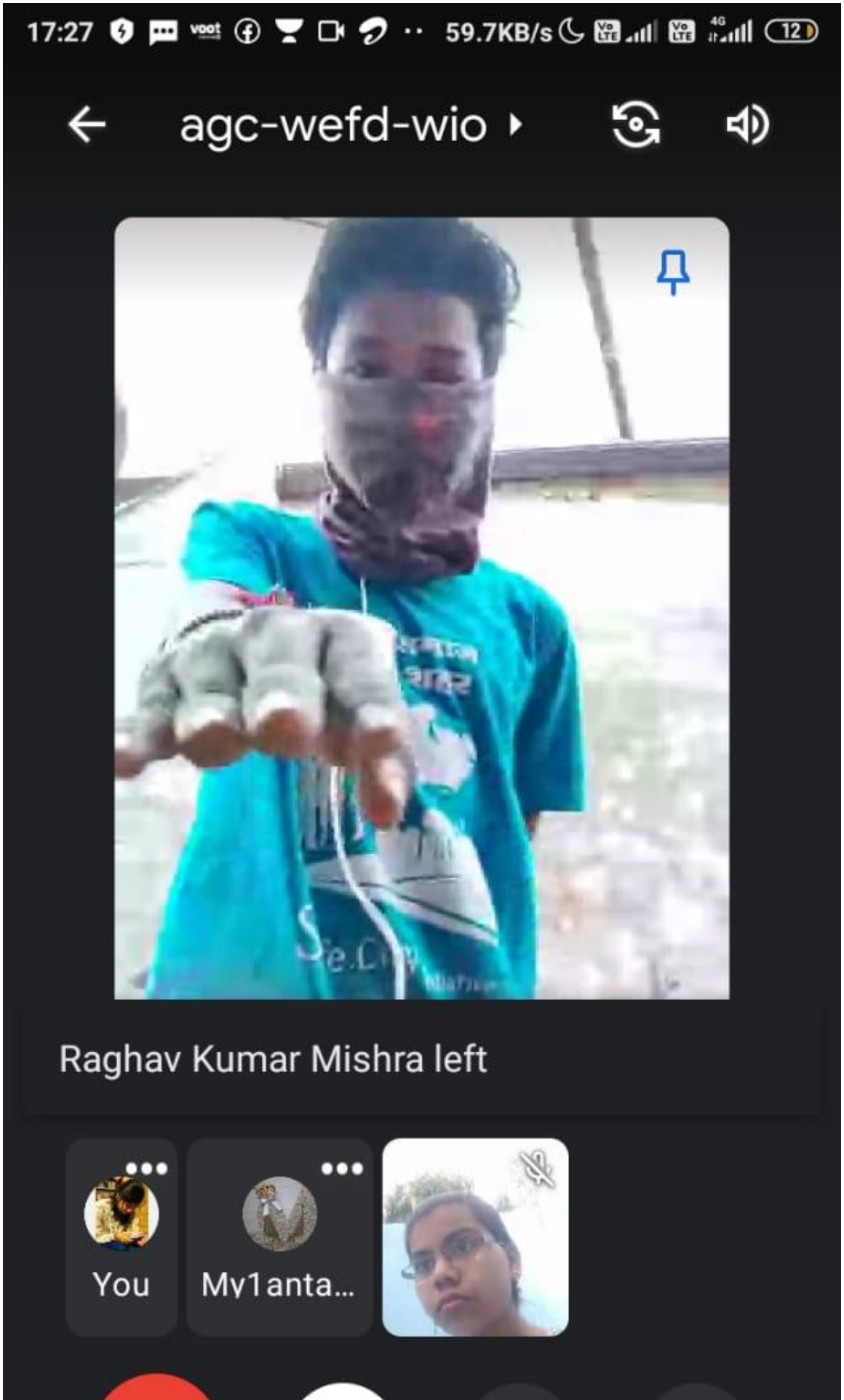
17:27
59.7KB/s
agc-wefd-wio
Raghav Kumar Mishra left
You
My1anta...

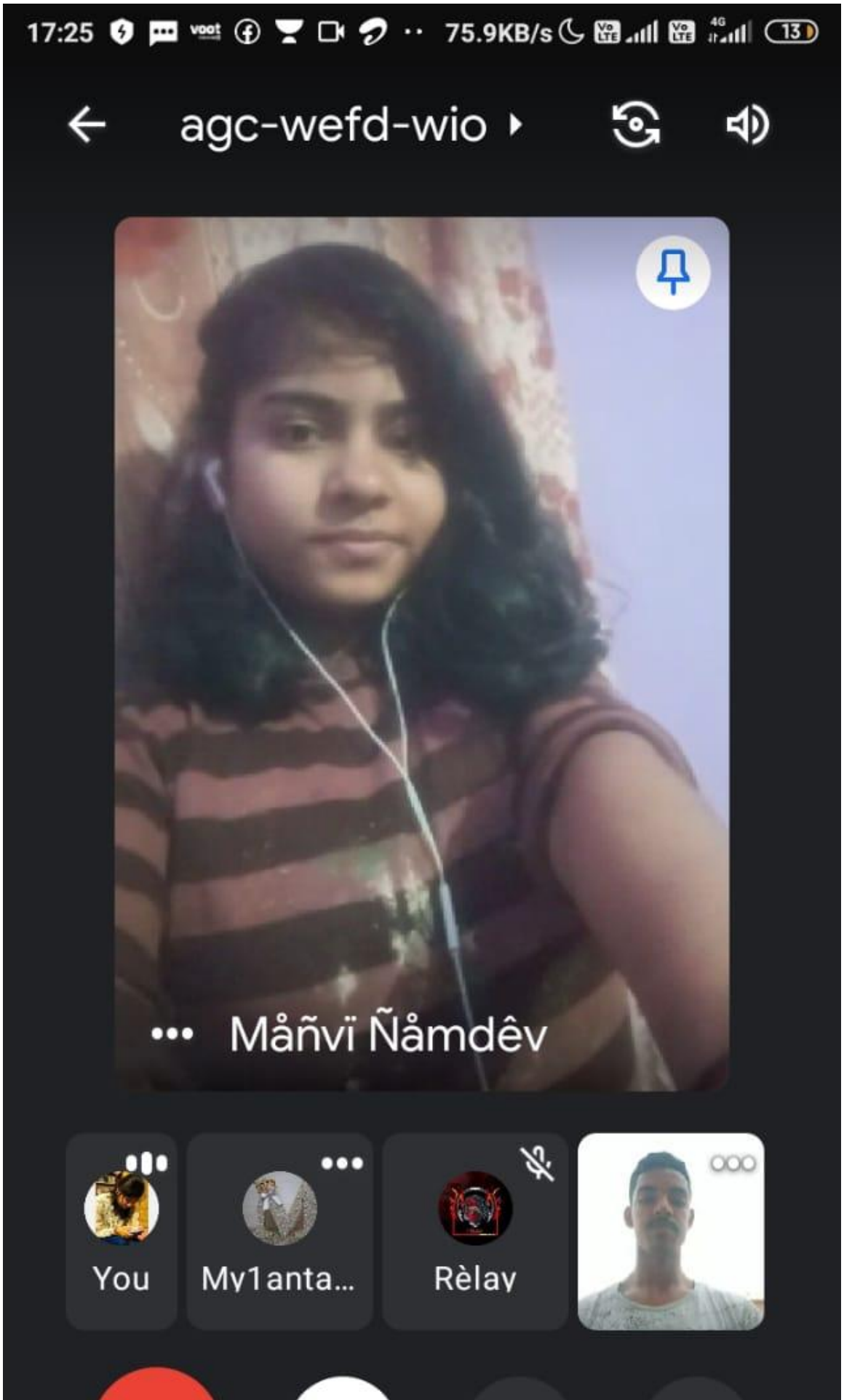
17:25
75.9KB/s
agc-wefd-wio
Måñvï Ñåmdêv
You
My1anta...
Rèlay

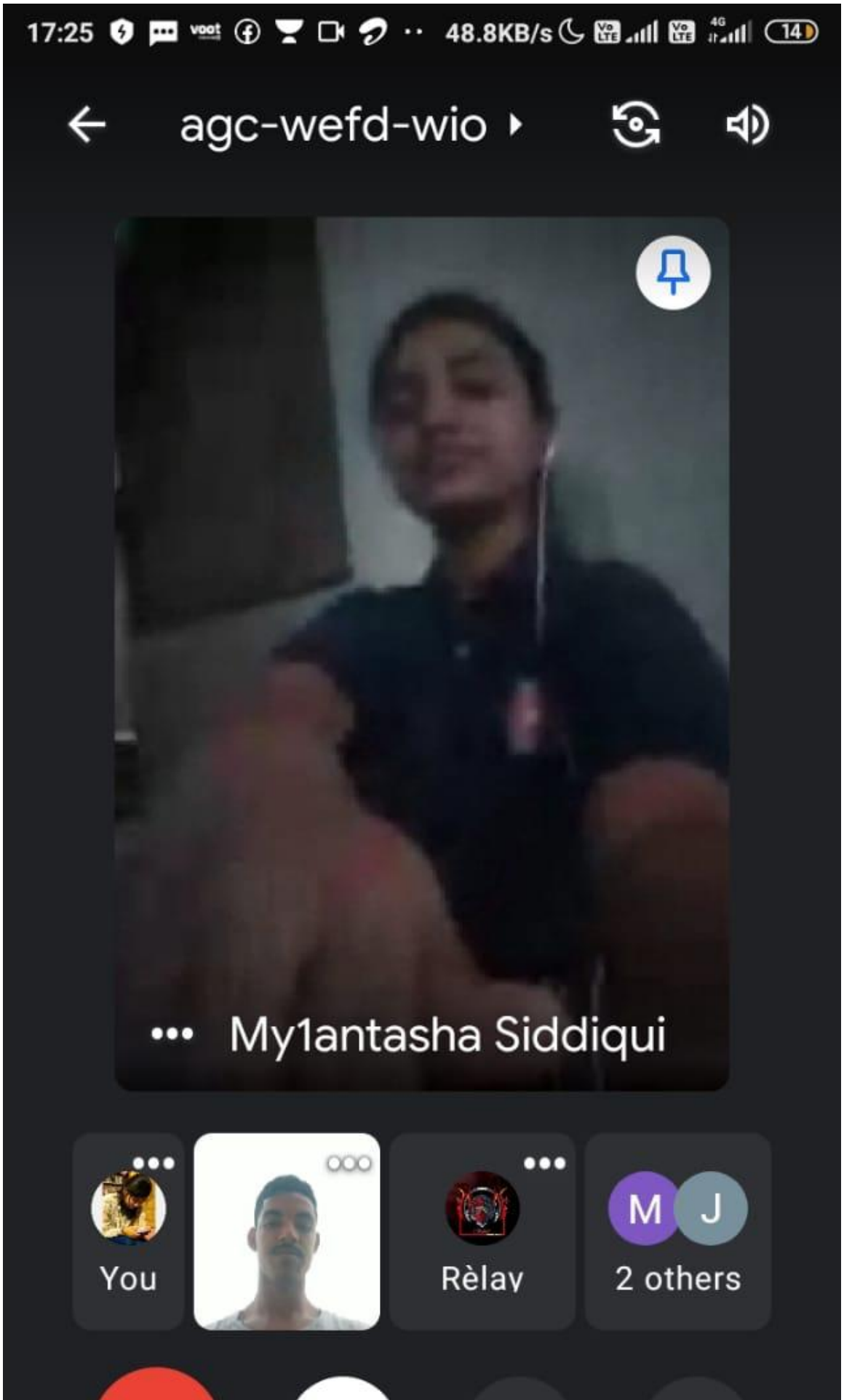
17:25
48.8KB/s
agc-wefd-wio
My1antasha Siddiqui
You
Rèlay
M
J
2 others

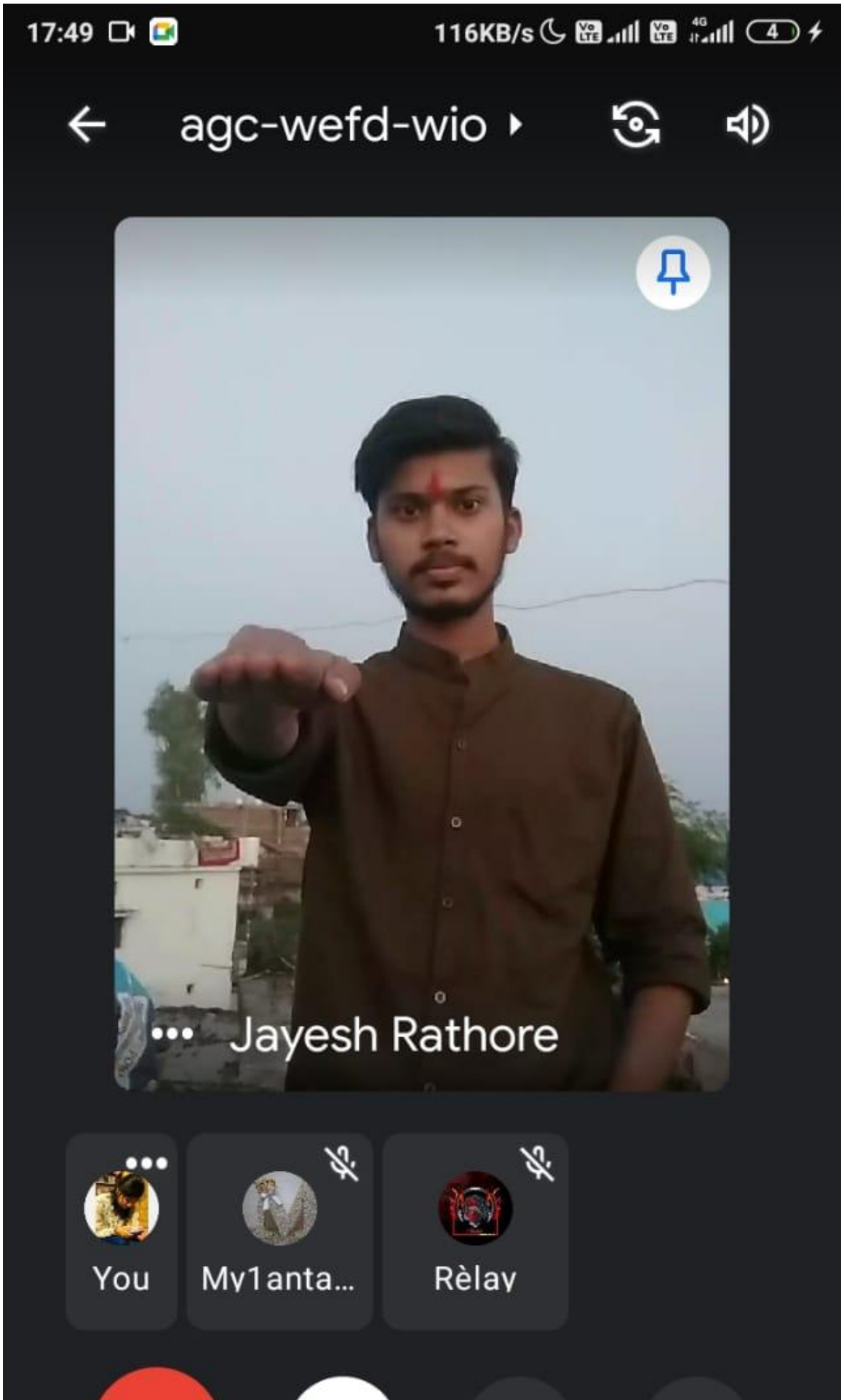
17:49
116KB/s
agc-wefd-wio
Jayesh Rathore
You
My1anta...
Rèlay

About this call

People | Information

ADD OTHERS

Share joining information

IN CALL


Ritika Jain (You)

J Jaya Malviya

M Måñvï Ñåmdêv


My1antasha Siddiqui


Raghav Kumar Mis...


Rèlay



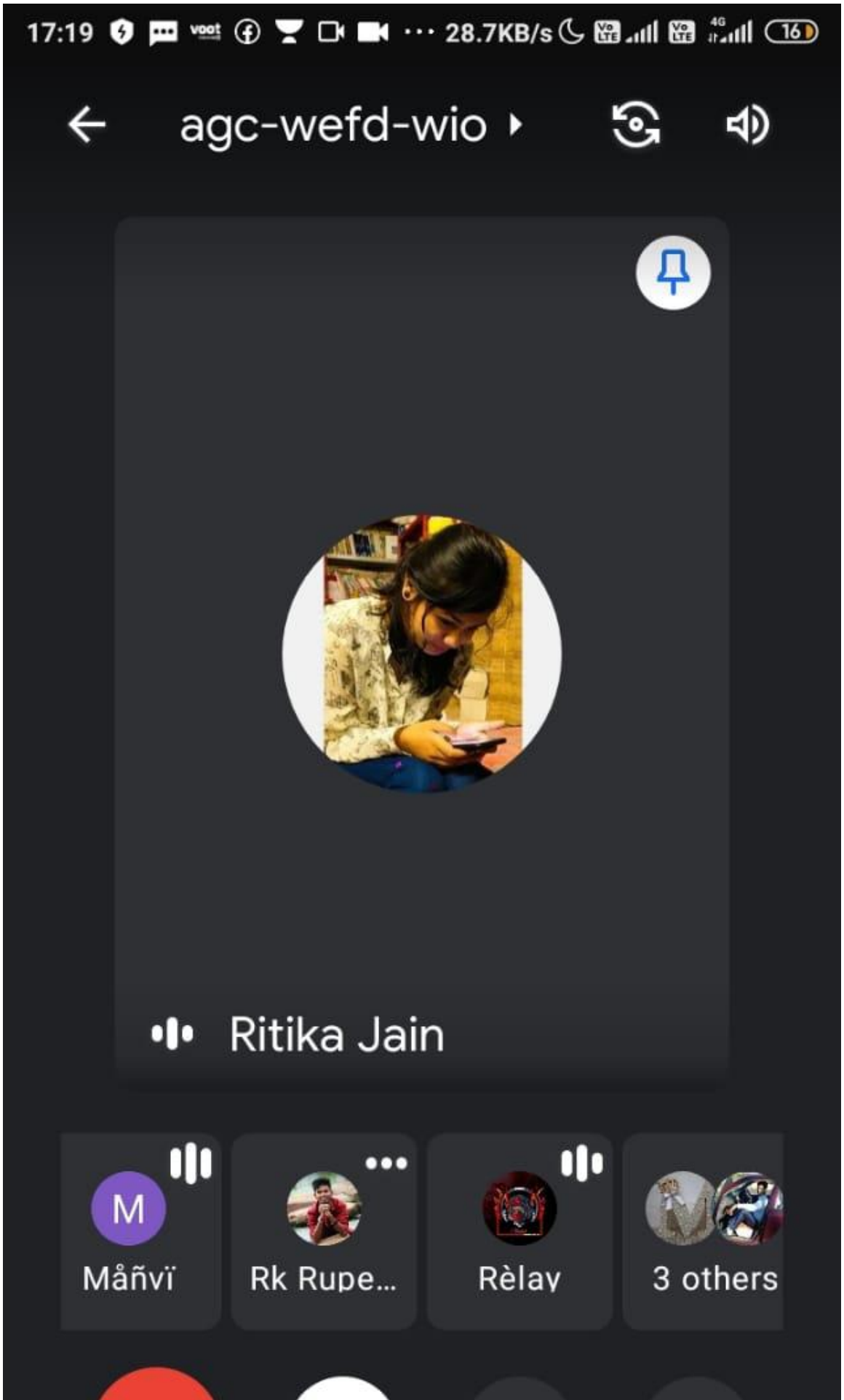
17:19
28.7KB/s
agc-wefd-wio
Ritika Jain
M
Måñvï
Rk Rupe...
Rèlay
3 others

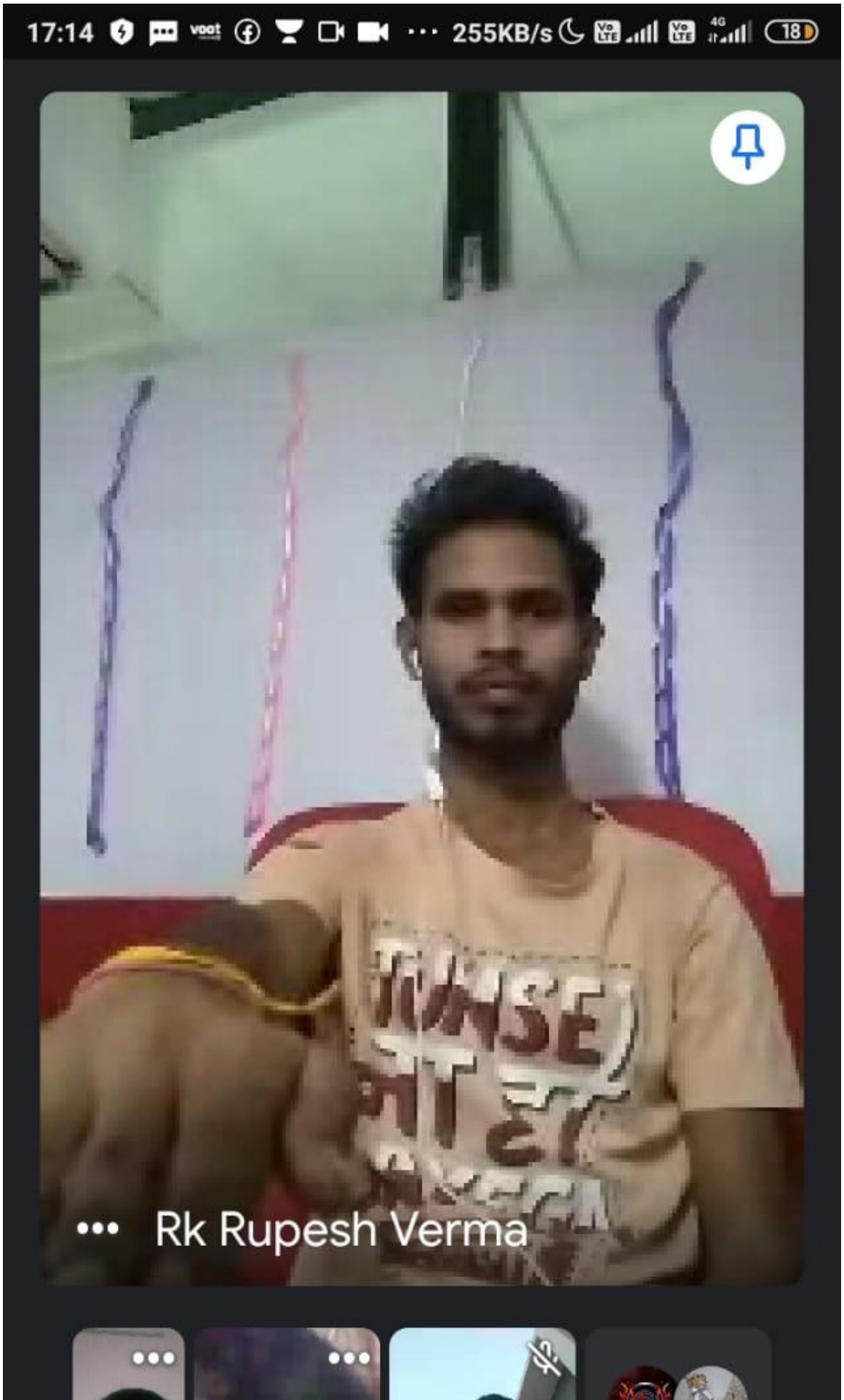
17:14
255KB/s
Rk Rupesh Verma

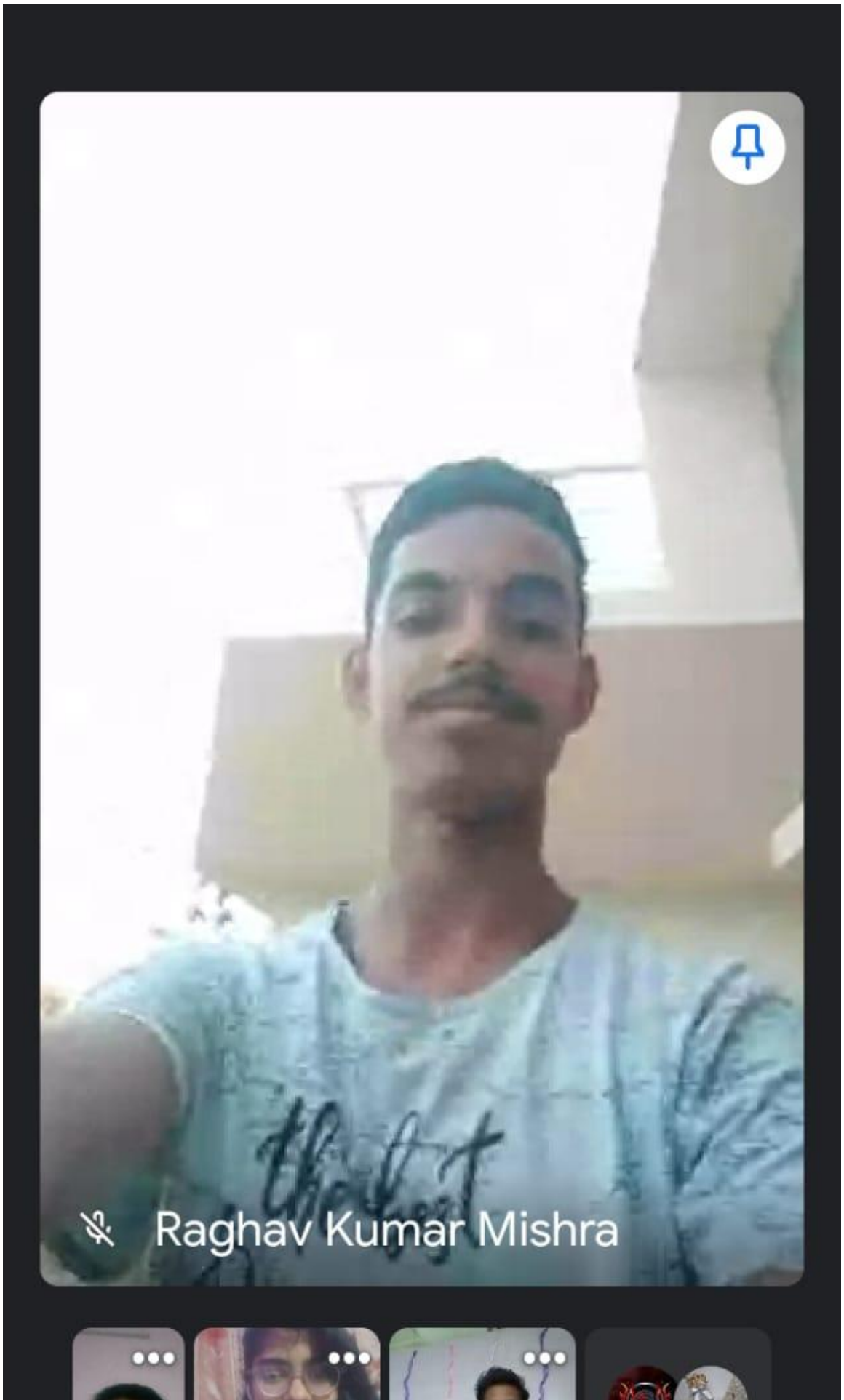
Raghav Kumar Mishra

बाल अधिकार सप्ताह ''महफूज'' के अन्तर्गत महाविद्यालय के छात्र–छात्राओं द्वारा रंगोली दिनांक 17–11–2020 को किया गया।






SAVE GIRL
PRIYA PAWAR
Let's Her Fly
SAVE NATURE
STOP RAPE


#1098
#100
#childrightsweek2020
#7days7issues
#Isupport Child Rights
Ritika Jain
Child Abuse
See it, Hear it, Report it!!


#Childrightsweek2020
#7days7issues
#Isupport Child Rights
Child Abuse
See it, Hear it, Report it!


Jaya Malviya
Both
Are
Equal
Girl
Boy
Safe
Girl Safe future
SAFE GIRL

बाल अधिकार सप्ताह ''महफूज'' के अन्तर्गत महाविद्यालय के छात्र–छात्राओं द्वारा मेंहदी प्रतियोगिता दिनांक 18–11–2020 को किया गया।





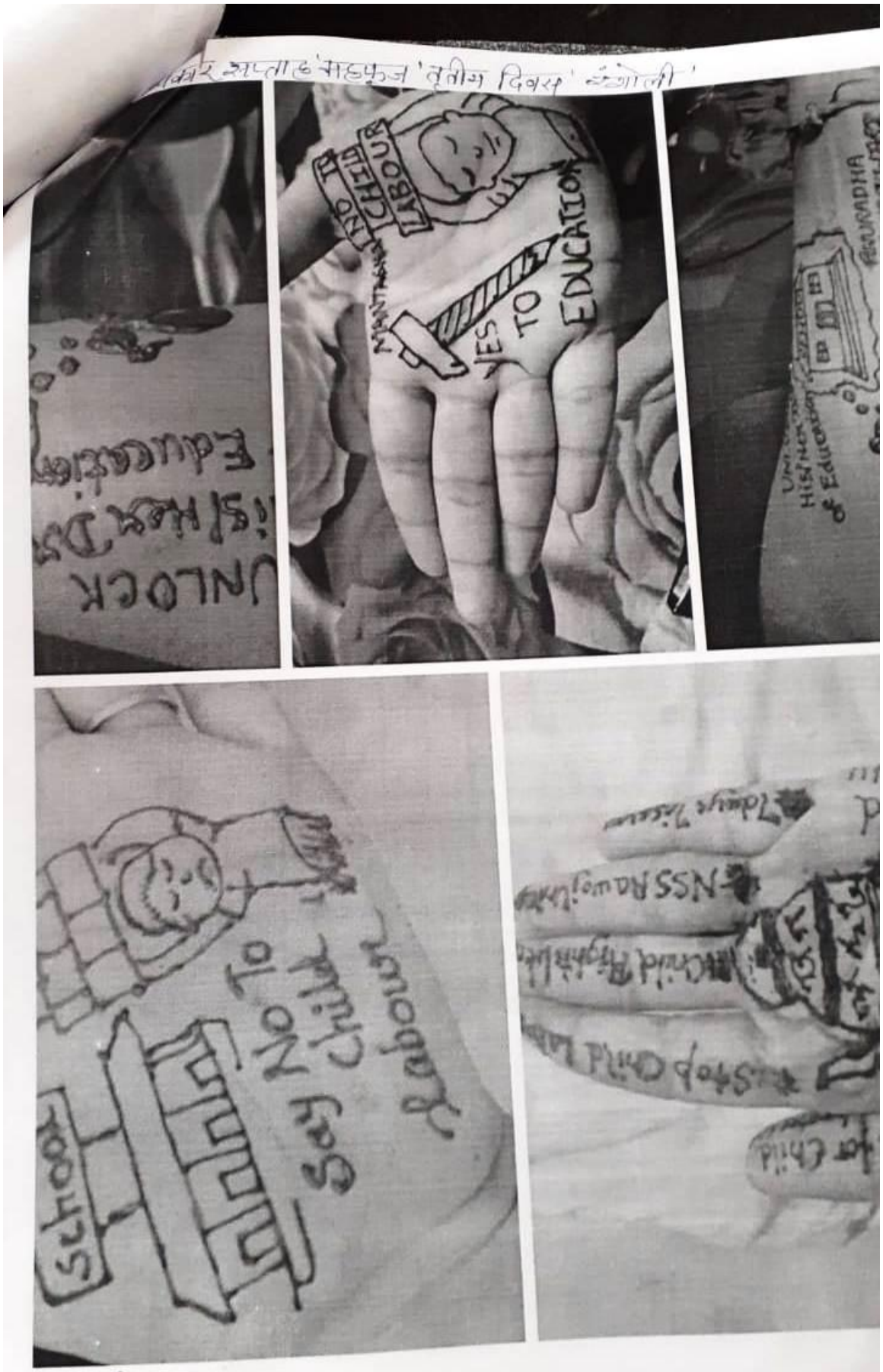

दिनांक 18.11.2020


School
Say No To
Child
Labour


UNLOCK
His/Her Dream
of Education
SCHOOL

बाल अधिकार सप्ताह ''महफूज'' के अन्तर्गत महाविद्यालय के छात्र–छात्राओं द्वारा पोस्टर मेकिंग प्रतियोगिता दिनांक 19–11–2020 को किया गया।





11.2020

बाल अधिकार सप्ताह ''महफूज'' के अन्तर्गत महाविद्यालय के छात्र–छात्राओं द्वरा शार्ट फिल्म प्रदर्शन दिनांक 20–11–2020 को किया गया।

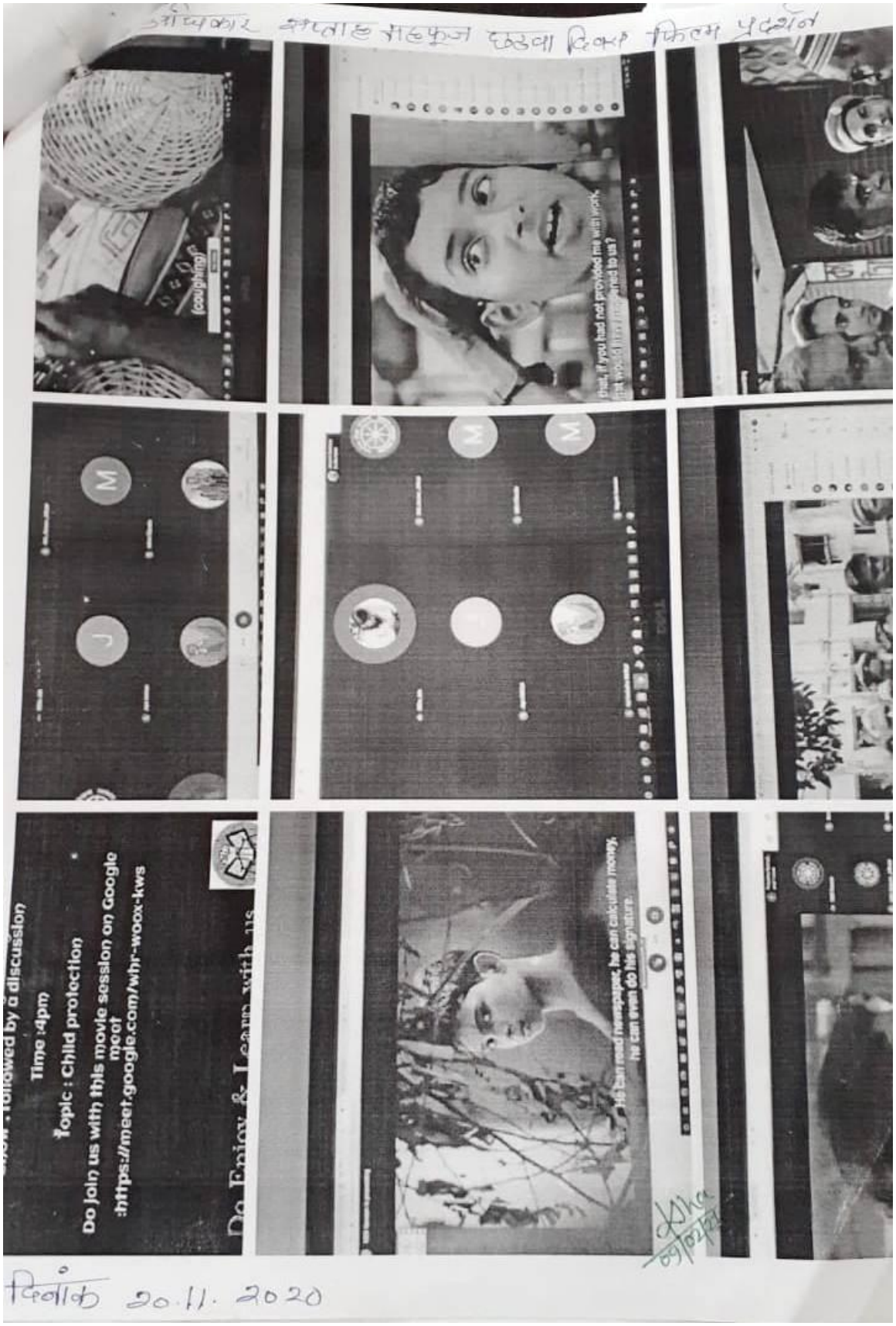

इको कल्ब का संगठन

सं. कं.	महाविद्यालय का नाम पते/फोन नंबर/ईमेल सहित	सदस्यों का नाम पदनाम	प्राध्यापक का पदनाम/विद्यार्थी की कक्षा	ई–मेल	रिमार्क
1	शासकीय कला एवं वाणिज्य (नवीन) महाविद्यालय भोपाल – 0755–2555326 ईमेल– hegaccbho@mp.gov.in	महाविद्यालय प्राचार्य –सरंक्षक – डॉ. राजीव चौबे, प्रभारी प्राचार्य	अभिषक अय्यर प्रथम वर्ष	–	–
2		प्रभारी प्राध्यापक– डॉ. रीता सचदेव प्रा0 वाणिज्य	साक्षी साखरे प्रथम वर्ष	–	–
3		प्रभारी प्राध्यापक – डॉ. संगीता गौर, सहा. प्रा0 अग्रेंजी डॉ. बिन्दु महावर, सहा. प्रा0 अर्थषास्त्र	निखिल धाकड़ , बी.कॉम द्वितीय वर्ष	–	–
4		सदस्य– डॉ. रष्मि केला होलानी	अभिषेक मुंदेरिया , बीबीए द्वितीय वर्ष	–	–
5			चंदन संकट , बीबीए द्वितीय वर्ष	–	–
6			ममता शर्मा , बी. कॉम टीएण्डटी द्वितीय वर्ष	–	–
7			रितिका जैन , बी.कॉम टैक्स द्वितीय वर्ष	–	–
8			पूजा साहू , बी. कॉम प्लेन द्वितीय वर्ष	–	–

9			रूपेष वर्मा , बी. कॉम टैक्स द्वितीय वर्ष	–	–
1			प्रिया पवार, बी. कॉम टीएण्डटी द्वितीय वर्ष	–	–
1			लोकजीत वेद, बी.कॉम टैक्स द्वितीय वर्ष	–	–
1			मुकेश चंद्र, बी. कॉम टैक्स द्वितीय वर्ष	–	–
1			जयष राठौर बी. कॉम टीएण्डटी द्वितीय वर्ष	–	–

प्रभारी प्राचार्य



सांध्य दैनिक
नगर संस्करण
गुड इवनिंग
अलग अंदाज़, अलग नज़रिया
भोपाल, बुधवार 17 जुलाई 2019

पौधारोपण के बाद पेड़ बनने तक उनकी देखभाल करें, कम होगी ग्लोबल वार्मिंग



भोपाल। शासकीय कला एवं वाणिज्य (नवीन) महाविद्यालय में मंगलवार 16 जुलाई को पृथ्वी दिवस मनाया गया। इस अवसर पर प्राचार्य डॉ. राजीव चौबे ने छात्रों और शिक्षकों को पृथ्वी के संरक्षण की शपथ दिलवाई। इस मौके पर उन्होंने कहा कि धरती को प्रदूषण से बचाने के लिए उसे अधिक से अधिक हरा-भरा बनाए रखने की कोशिश की जानी चाहिए, क्योंकि अगर धरती हरी-भरी रहेगी तो हमारा जीवन भी खुशहाल रहेगा।

गुड इवनिंग, भोपाल

यूं तो हम पौधारोपण, वृक्ष लगाने जैसे शब्दों का समर्थन करते हैं, किन्तु एक कदम आगे आकर पौधारोपण करने की नहीं सोचते। इतना भी सोचो की यदि प्रति व्यक्ति 5-5 पौधे लगाये व उसको पेड़ के बनते तक देखभाल करे तो, ग्लोबल वार्मिंग का दंश झेल रहा भारतवर्ष और पूरा विश्व एक पूर्ण सुव्यस्थित पर्यावरणीय शुद्ध वातावरण व्याप्त हो जायेगा विश्व स्वास्थ्य संगठन के अनुसार हर साल 2-4 लाख लोगों की मौत का कारण सीधे सीधे वायु प्रदूषण है, जबकि इनमे से 1-5 लाख लोग आंतरिक वायु प्रदूषण से मरे जाते है।

बच्चों पर प्रभाव

दुनिया भर के अत्यधिक वायु प्रदूषण वाले शहरों में ऐसी संभावना है कि उनमे रहने वाले बच्चों में कम जन्म दर के अतिरिक्त अस्थमा, निमोनिया और दूसरी श्वास सम्बन्धी परेशानियाँ विकसित हो सकती है। यदि शासकीय वृक्षारोपण की बात करें तो वो केवल एक दिखावा मात्र है, यदि ग्लोबल वार्मिंग, अतिवृष्टि, अनावृष्टि, अकाल जैसी भयानक मुसीबतों की फिक्र होती, तो भारतवर्ष सहित विश्व में संविधान लागू के एक वर्ष में इसका उपाय ढूंढकर इसे व्यवस्थित किया सकता था, इस तरह नए नए कानून बनाने की आवश्यकता नहीं होती।

बड़ी समस्या है आलस

शासकीय मद से वृक्षारोपण के लिये करोड़ो रुपये लगाये जाते है, वृक्षों की सुरक्षा के लिये करोड़ो रुपये के शेड लगाये जाते है, लेकिन इन सबका क्या अर्थ है, जब तक की वृक्षों की उचित देखभाल नहीं की जाती है। वृक्षारोपण करते हुए कितने ही फोटो खिंचाये जाते है। प्रचार के लिये न्यूज, अखबार, पोस्टर में लाखों खर्च किये जाते है लेकिन एक महीने बाद ही वृक्षों की दशा दयनीय हो जाती है, वृक्षारोपण किया है, तो उसकी सुरक्षा की जिम्मेदारी भी तो ले। ऐसे पौधे लगाये जा रहे है जो जल्दी से उगते है, ऐसे पौधे हवा के छोटे तूफान से भी टूटकर बिखर जाते है, चलिए ये भी माना की ऐसे पौधे भी लगाना चाहिए, लेकिन ऐसे पौधे का क्या लाभ जो वातावरण को शुद्ध ही नहीं करते है।

यह है उपाय

ऐसे वृक्ष लगाया जाये जो हमारे वातावरण को स्वच्छ बनाये रखने के साथ साथ ही हमारे सेहत को बुरे प्रभावों (धूल, गंदगी, प्रदूषण) से बचाए, इसके लिये सबसे पहले इन्सान को वृक्षारोपण के फायदों के बारे मे जागरूक करना अति आवश्यक है लाभप्रदायी वृक्षों जैसे साल, सागौन, पीपल, नीम, बरगद, साजा आदि का वृक्षारोपण किया जाये, ₹15 रु./वृक्ष की दर से वृक्षारोपण का नया कानून बनाने से शायद इसमें गति आएगी, वृक्षारोपण से वृक्ष निर्माण तक देखरेख करने वालों को 5 रु./वृक्ष के हिसाब से प्रतिमाह रुपये प्रदान किये जायें, जैसे ही पौधा वृक्ष मे तैयार होता है, उस दिन 5% के हिसाब से उसका बोनस भी दिया जाये, इसके लिये पौधा का वितरण भी शासकीय या अशासकीय भी हो सकता है, हम सभी जनता को इतना तो ज्ञात है कि भारत वर्ष मे धन की कोई कमी नहीं।



भोपाल। राजधानी के अरेरा कॉलोनी स्थित नवीन हायर सेकंडरी स्कूल में गुरुपूर्णिमा के अवसर पर विद्यार्थियों ने पौधारोपण किया और लगाए गए वृक्षों की देखभाल करने का संकल्प लिया। इस अवसर पर स्कूल की प्राचार्य और शिक्षक भी मौजूद रहे।



भोपाल। शासकीय गीतांजलि कन्या स्नातकोत्तर महाविद्यालय में एक विद्यार्थी एक वृक्ष अभियान 2019 के तहत मंगलवार सोलह जुलाई को वृक्षारोपण कार्यक्रम आयोजित किया गया। इस मौके पर महाविद्यालय की प्राचार्य डॉ अलका डेविड और कार्यक्रम की समन्वयक डॉ दिया मिश्रा विशेष रूप से मौजूद रहीं। इस अवसर पर छात्राओं ने पौधे रोप लिए और वृक्षारोपण के बाद उनकी देखभाल करने का संकल्प भी लिया।



भोपाल। प्रदेश की राज्यपाल आनंदीबेन पटेल के निर्देश पर राजधानी के सरकारी स्कूलों में पर्यावरण का तालमेल बनाये रखने और प्रदूषण को काम करने के उद्देश्य से वृक्षारोपण करने के निर्देश दिए गए है। इसी कड़ी में न्यू मार्केट स्थित शासकीय कमला नेहरू कन्या उच्चतर माध्यमिक विद्यालय में पौधरोपण के पेड़ लगाए गए। इस अवसर पर छात्राओं के साथ स्कूल की प्राचार्य पुष्पा राव और सीनियर शिक्षिका रेखा सिंह भी वृक्षारोपण कार्यक्रम में शामिल रहीं।



ग्रीन कॉलेज अभियान...



भोपाल। शासकीय कला एवं वाणिज्य (नवीन) महाविद्यालय में छात्र-छात्राओं ने पौधारोपण के लिए श्रमदान किया। इस अवसर पर कॉलेज के प्रभारी प्राचार्य डॉ. राजीव चौबे मौजूद रहे। इस मौके पर उन्होंने छात्र-छात्राओं से इस वर्ष कॉलेज परिसर में ज्यादा से ज्यादा पौधारोपण करने की अपील की और उन्हें पर्यावरण सुधार के प्रयासों में बढ़-चढ़कर भाग लेने का संकल्प दिलवाया।



गुड इवनिंग
सांध्य दैनिक
अलग अंदाज, अलग तेवर
भोपाल, रविवार 07 जुलाई 2019

बीज बैंक से होगा पर्यावरण संरक्षण : डॉ. राजीव चौबे



गुड इवनिंग, भोपाल

अक्सर देखा जाता है कि भारत में रहने वाला प्रत्येक किसान बीज की समस्या को लेकर परेशान रहता है। किसानों की परेशानी हमेशा उनके मन में ही रह जाती है, उनको कभी भी उनकी समस्या का हल नहीं मिल पाता है। बीजों से संबंधित किसानो की समस्या को सामने लाने और बीज बैंक के बारे में बताने के लिए शासकीय कला एवं वाणिज्य (नवीन) महाविद्यालय में एक बीज बैंक की स्थापना की गयी है। हरियाली लाये सेवा समिति के द्वारा स्थापित किए इस बीज बैंक का शुभारम्भ कॉलेज के प्रभारी प्राचार्य डॉ राजीव चौबे ने किया। इस मौके पर डॉ राजीव चौबे का कहना था की जिन फलों के बीजो को छात्र छात्राए खा कर कचरे की टोकरी में फेंक देते है उन्हे बीज बैंक में जमा करके उपयोग में लिया जा सकता है। इन बीजो को बैंक से निकालकर धो और सुखाकर अगर इन्हे जंगल में फेंक दिया जाए तो जंगलो में फलदार पेड़ और वृक्ष उगाये जा सकते है। उनका कहना था की इससे ना केवल पर्यावरण शुद्ध और साफ रहेगा बल्कि पर्यावरण में संतुलन भी रहेगा। इस अवसर पर कालेज के छात्र छात्राओं ने बीज बैंक में बीज डालने का संकल्प भी लिया। बीज बैंक के शुभारम्भ अवसर पर बड़ी संख्या में विद्यार्थीयो के साथ नवीन कॉलेज का शैक्षणीक और कार्यालयीन स्टॉफ भी मौजूद था।







भोपाल। शासकीय कला एवं वाणिज्य (नवीन) कॉलेज में बुधवार को पौधारोपण कार्यक्रम एक अभियान धरती का शृंगार आयोजित किया गया जिसमें एनसीसी और एनएसएस के छात्र-छात्राओं ने पौधारोपण किया। इस अवसर पर एनएसएस के स्वयंसेवकों ने लगाए पौधों पर अपने नाम की पट्टिका लगाई और पौधं के साथ सेल्फी लेते हुए उन्हें बड़ा होने तक संरक्षित करने का संकल्प लिया। इस मौके पर कॉलेज की प्रभारी प्राचार्य डॉ. अंतिम तिवारी मौजूद रही।

2019

सिटी

व्यक्तित्व निर्माण में सौम्य व्यवहार जरूरी : डॉ. कोरी

गुड इवनिंग, भोपाल





शासकीय कला एवं वाणिज्य (नवीन) कॉलेज में मंगलवार को हरियाली महोत्सव और व्याख्यान का आयोजन किया गया। कॉलेज में हरियाली महोत्सव का आयोजन एनसीसी कैडेट्स ने अपने अधिकारियों के साथ किया।

इस अवसर पर अधिक से अधिक पेड़-पौधे लगाकर उन्हें अपना मित्र बनाने और उनका संरक्षण किए जाने की बात कही गई। इस मौके पर एनसीसी अधिकारी रामदुलार यादव, शैलेन्द्र कुमार राय, राजेंद्र तिवारी और एनएसएस के छात्र-छात्राएं भी मौजूद रहे। इस अवसर पर प्रभारी प्राचार्य डॉ. अंतिम तिवारी ने वृक्षों को सहेज कर उनके रक्षा करने की बात कही। इधर कॉलेज के व्यक्तित्व विकास प्रकोष्ठ ने एक व्याख्यान का आयोजन किया। इस कार्यक्रम में बोलते हुए समाजशास्त्र की प्रोफेसर डॉ. कलावती कोरी का कहना था कि आज के युग में छात्र-छात्राओं के व्यक्तित्व निर्माण में शिष्टाचार, सभ्यता और सौम्य व्यवहार अत्यंत आवश्यक है। यही सब वे तत्व है जो उनके सन्तुलित व्यवहार के लिए अतिआवश्यक है। व्याख्यान में बोलते हुए प्राचार्य डॉ तिवारी ने संस्कृति, सभ्यता, धर्म, भाषा और विचारो की विविधता और उससे व्यक्तित्व पर पड़ने वाले सकारात्मक प्रभाव को सबके लिए जरूरी बताया और सभी को इन बातों को आत्मसात करने की अपील की।





GE नगर संस्करण
सांध्य दैनिक
गुड इवनिंग
अलग अंदाज़, अलग नज़रिया
भोपाल, गुरुवार 11 जुलाई 2019

पर्यावरण को लेकर जागरूकता अभियान



गुड इवनिंग, भोपाल

राजधानी के प्रतिष्ठित शासकीय कला एवं वाणिज्य (नवीन) महाविद्यालय में पर्यावरण को लेकर बुधवार को जागरूकता अभियान चलाया गया। इस अभियान के तहत पोस्टर मेकिंग प्रतियोगिता आयोजित की गयी जिसके माध्यम से वायु प्रदूषण, जल प्रदूषण और भूमि प्रदूषण के बारे में विद्यार्थियों ने सबका ध्यान आकर्षित किया। इस मौके पर एक रैली भी निकाली गयी जिसमे कॉलेज के प्राचार्य डॉ राजीव चौबे भी शामिल रहे। इस अवसर पर उन्होंने कहा की पर्यावरण संरक्षण आज की सबसे बड़ी जरूरत है। आज सभी को प्रदूषण रोकने और उससे होने वाले खतरो के बारे में आम लोगो को जागरूक करने का संकल्प लेना चाहिए।