# कार्यालय प्राचार्य , शासकीय कला एवं वाणिज्य (नवीन)महाविद्यालय पुलिस मुख्यालय के पीछे छात्रावास भवन , भोपाल (म.प्र)

## राष्ट्रीय सेवा योजना सत्र 2020–21

| क्र. | दिनांक | संपादित कार्य दिवस | उपलब्धियॉ |
|---|---|---|---|
| 1 | **22.03.2020** | ऑनलाइन वीडियो के माध्यम से कोरोना लॉकडाउन की गाइडलाइन का पालन | प्रथम लॉकडाउन की गाइडलाइन का पालन करने हेतु महाविद्यालय के स्वयंसेवक रोहित रजक एवं आदर्श साह फैजान एवं शुभी पटेल द्वारा लोगो को वीडियो के माध्यम से सोशल मीडिया पर संदेश दिया। |
| 2 | **24.03.2020** | मूक पशुओं के भोजन की व्यवस्था की गई. जरूरत का सामान एवं भोजन वितरण. | महाविद्यालय के स्वयंसेवक रोहित रजक द्वारा लॉकडाउन में मूक पशुओं हेतु भोजन की व्यवस्था। |
| 3 | **30.03.2020 से 1.06.2020** | जरूरत का सामान एवं भोजन वितरण. | महाविद्यालय के स्वयंसेवक रोहित रजक द्वारा मार्च से जून तक प्रतिदिन अलग अलग जगहों पर रोशनपुरा प्रताप नगर हसनात नगर एवं प्रोफेसर कॉलोनी में भवन निर्माण एवं पार्क निर्माण में काम कर रहे मजदूरों को राशन सामग्री एवं भोजन का वितरण दूध के पैकेट एवं साबुन का वितरण किया। |

| | | | |
|---|---|---|---|
| 4 | **2.04.2020** | गुरुद्वारे में जरूरतमंदों के लिए खाना बनवाया। | महाविद्यालय की राष्ट्रीय सेवा योजना की स्वयंसेविका रितिका जैन ने गुरुद्वारे में जरूरतमंद लोगों के लिए खाना बनवाया। |
| 5 | **4.04.2020** | विवेकानंद की पुण्यतिथि पर विचार दिए गए जिसे स्वदेश समाचार में प्रकाशित किया गया। | महाविद्यालय के स्वयंसेवक रोहित रजक द्वारा स्वामी विवेकानंद जी की पुण्यतिथि पर समाज सेवा के प्रति अपने विचार को स्वदेश समाचार में प्रकाशित किया गया । |
| 6 | **12.04.2020 से 22.04.2020** | पोस्टर मेकिंग प्रतियोगिता. | महाविद्यालय के स्वयंसेवक द्वारा 12–04–2020 अप्रैल से 22–04–2020 तक पोस्टर निर्माण (कोरोना महामारी पर एवं बाल संरक्षण, पर्यावरण संरक्षण स्वच्छता संरक्षण) जागरूकता का संदेश परिसर एवं सोशल मीडिया पर दिया। स्वयंसेवकः– प्रिया पवार एवं रोहित रजक एवं आदर्श साह एवं प्रियंका समुद्रे जया मालवीय, साक्षी साखरे, ऋषभ मिश्रा, सुनील अहिरवार एवं अनुराधा महेश्वरी। |
| 7 | 15.04.2020 | पोस्टर के माध्यम से लोकडाउन का पालन. | महाविद्यालय के स्वयंसेवक रोहित रजक द्वारा 15.04.2020 को प्रोफेसर कॉलोनी में बच्चो को कार्टून वाले पोस्टर के माध्यम से लोकडाउन गाइडलाइन पालन के तरीकों को समझाया। |
| 8 | 15.04.2020 | दीवारों पर नारे लिखकर वं सनराइजर्स का | महाविद्यालय की स्वयं सेविका साक्षी साखरे द्वारा दीवारों पर नारे लिखकर एवं सनराइजर्स का प्रयोग करने कॉलोनी में संदेश। |

| | | | |
|---|---|---|---|
| | | प्रयोग करने कॉलोनी में संदेश दिया। | |
| 9 | 19.04.2020 | कोरोना वायरस से बचाव का रंगोली के माध्यम से संदेश दिया। | महाविद्यालय की स्वयं सेविका साक्षी साखरे एवं प्रिया पवार एवं खुशबू कहार एवं प्रियंका समुद्रे मानवी नामदेव द्वारा घर पर कोरोना वायरस से बचाव का रंगोली के माध्यम से संदेश दिया। |
| 10 | 21.04.2020 | राज्यस्तर शिविर के स्वयंसेवक की सहायता से वीडियो द्वारा कोरोना संक्रमण से बचने का संदेश। | महाविद्यालय की स्वयंसेविका साक्षी साखरे द्वारा राज्य स्तर शिविर के स्वयंसेवकों की सहायता से वीडियो द्वारा कोरोना संक्रमण से बचने का संदेश। |
| 11 | 22.04.2020 | विश्व पृथ्वी दिवस पर प्रतियोगिता तुलसी गमला सज्जा प्रतियोगिता का सोशल डिस्टेन्स का पालन करते हुए आयोजन किया। | महाविद्यालय की स्वयंसेविका साक्षी साखरे द्वारा कॉलोनी में विश्व पृथ्वी दिवस पर पोस्टर प्रतियोगिता एवं तुलसी गमला सज्जा प्रतियोगिता का सोशल डिस्टेंसिंग का पालन करते हुए आयोजन। |

| | | | |
|---|---|---|---|
| 12 | 21.04.2020 | विश्व रचनात्मक दिवस | विश्व रचनात्मक दिवस पर कोरोना को रोकने के लिए चित्र बनाया गया जिसे स्वदेश समाचार में प्रकाशित किया। |
| 13 | 1.05.2020 | आवाज के साथ मिलकर जरूरतमंदों को राशन वितरण किया। | महाविद्यालय की राष्ट्रीय सेवा योजना की स्वयंसेविका रितिका जैन ने आवाज संस्था के साथ मिलकर जरूरतमंद लोगों को राशन वितरण किया जो कोरोना महामारी में आर्थिक परेशानी से जूझ रहे थे। |
| 14 | 1.05.2020 | अपने स्तर पर सोशल मीडिया से लोगों का डाटा इकट्ठा किया जो भोपाल में फंसे हुए थे तथा उन्हें उनके जिले में बस की सेवा द्वारा पहुंचाया। | महाविद्यालय की राष्ट्रीय सेवा योजना की स्वयंसेविका रितिका जैन ने अपने स्तर पर सोशल मीडिया से लोगों का डाटा इकट्ठा किया जो भोपाल में फंसे हुए थे तथा उन्हें उनके जिले में बस की सेवा द्वारा पहुंचाया यह कार्य उन्हें अपने स्तर पर किया है। |
| 15 | 1.05.2020 | नगर पालिका में कॉल सेंटर एग्जीक्यूटिव मैं अपनी सेवाएं दी। | महाविद्यालय की राष्ट्रीय सेवा योजना की स्वयंसेविका रितिका जैन ने नगर पालिका मैं कॉल सेंटर एग्जीक्यूटिव में अपनी सेवाएं दी जहां लॉकडाउन में फंसे लोग जो मध्य प्रदेश आना या जाना चाहते हैं उनकी मदद की। |
| 16 | 20.05.2020 | रामायण की प्रसिद्धि बड़ने पर सीता जी द्वारा | महाविद्यालय के स्वयंसेवक रोहित रजक एवं मानवी नामदेव द्वारा रामायण की प्रसिद्धि बढ़ने पर सीता जी द्वारा चर्चा में वाद विवाद प्रतियोगिता की तथा स्वदेश समाचार में प्रकाशित |

| | | | |
|---|---|---|---|
| | | चर्चा में वाद विवाद प्रतियोगिता की तथा स्वदेश समाचार में प्रकाशित किया। | किया। |
| 17 | **31.05.2020** | विश्व तंबाकू निषेध दिवस पर स्वदेश समाचार मैं प्रकाशित. | महाविद्यालय के स्वयंसेवक रोहित रजक द्वारा तम्बाकू निषेध दिवस पर जागरूकता विचार को स्वदेश समाचार पत्र में प्रकाशित किया गया। |
| 18 | **4.06.2020 से 15.06.2020** | रेलवे विभाग एवं डॉक्टर की यात्रियों की जांच एवं जानकारी लेने मैं सहायता की. | महाविद्यालय के स्वयंसेवक रोहित रजक एवं आदर्श साह तथा धनंजय सिंह, राघव मिश्रा द्वारा दिनांक 4–06–2020 सुबह 5 बजे से 10 बजे हबीबगंज रेल्वे स्टेशन पर यूनिसेफ (आवाज संस्था) के तहत ट्रेन की जानकारी एवं सूची तैयार करने में एवं तापमान चेक करने में डॉक्टर एवं शासन की 15–06–2020 तक सहायता की। |
| 19 | 5.06.2020 | विश्व पर्यावरण दिवस पर वृक्षारोपण किया गया. | महाविद्यालय के स्वयं सेवक द्वारा 5–06–2020 विश्व पर्यावरण दिवस पर जामुन, तुलसी एवं अमरूद, नींबू, एवं आम पौधों का वृक्षारोपण किया गया। स्वयंसेवक :–रोहित रजक,प्रियंका समुद्रे आदर्श साहा, राघव मिश्रा ,एवं शुभी पटेल एवं विशाल। |
| 20 | 8.06.2020 | नवदुनिया समाचार में प्रकाशित किया गया। | महाविद्यालय के स्वयंसेवक रोहित रजक द्वारा 9–06–2020 को हबीबगंज स्टेशन से बुजुर्ग महिला को जिनका नाम जसवंता डीन था रेलवे की मदद लेकर उनके निवास जबलपुर पहुंचाया । |

| | | | |
|---|---|---|---|
| 21 | 9.06.2020 | हबीबगंज स्टेशन पर बुजुर्ग महिला की घर पहुंचाने में मदद की। | महाविद्यालय के स्वयंसेवक रोहित रजक द्वारा 9–06–2020 को हबीबगंज स्टेशन से बुजुर्ग महिला को जिनका नाम जसवंता डीन था रेलवे की मदद लेकर उनके निवास जबलपुर पहुंचाया अखबार मैं प्रकाशित है। |
| 22 | 10.06.2020 | बुजुर्ग महिलाओं के टिकट बनवाने में सहायता की एवं उनका सामान उठाकर ट्रेन में बिठाया। | महाविद्यालय के स्वयं सेवक रोहित रजक द्वारा दिनांक 10–06–2020 हबीबगंज रेलवे स्टेशन पर बुजुर्ग 2 दादी की सहायता की टिकट बनवाया एवं सामान बैग उठाकर उनको ट्रेन में बैठाया और खंडवा के लिए विदा किया। |
| 23 | 12.06.2020 | स्वदेश समाचार में प्रकाशित किया गया | महाविद्यालय के स्वयंसेवक रोहित रजक द्वारा दिनांक 12–06–2020 को विश्व बालश्रम निषेध दिवस पर अपने विचार व्यक्त किए स्वदेश समाचार में प्रकाशित किया गया। विषय– आओ शिक्षा की अलख जगायें मासूम हाथों में कलम पकडाये। |
| 24 | **14.06.2020** | विश्व रक्तदान दिवस विषयः–हर नागरिक बोले इस बार एवं रक्तदान करेंगे हर बार। रक्तदान दिवस पर स्वदेश | महाविद्यालय के स्वयंसेवक रोहित रजक द्वारा दिनांक 14–06–2020 विश्व रक्तदान दिवस विषय– हर नागरिक बोले इस बार, रक्तदान करेंगे हर बार रक्तदान दिवस पर जागरूक किया स्वदेश समाचार में प्रकाशित किया। |

| | | | |
|---|---|---|---|
| | | समाचार में प्रकाशित किया। | |
| 25 | 15.06.2020 | हबीबगंज स्टेशन पर बुजुर्ग महिला को घर पहुंचाने में सहायता की। | महाविद्यालय के स्वयंसेवक रोहित रजक द्वारा दिनांक 15–06–2020 को रोजाना की तरह रेलवे स्टेशन पर कार्य करते समय एक बुजुर्ग महिला को उनके निवास जिला खंडवा (बड़गांव) रेलवे की सहायता लेकर पहुंचाया जिनका नाम गुलाब भाई उम्र (७६ वर्ष) थी आर्थिक स्थिति ठीक ना होने के कारण टिकट के लिए पैसे नहीं थे पुष्पक एक्सप्रेस ट्रेन में बैठा कर उनके निवास पहुंचाया। |
| 26 | **18.06.2020** | आवाज संस्था के सहयोग से गोद ग्राम भीम नगर में रह वासियों को साबुन एवं मास्क वितरण किया। | महाविद्यालय राष्ट्रीय सेवा योजना के स्वयंसेवक जयेश राठौर एवं चंदन संकेत ने दिनांक 18–06–2020 को आवाज संस्था के सहयोग से गोद ग्राम भीम नगर में रहवासियों को साबुन एवं मास्क वितरण किए जिससे वह कोरोना वायरस से बचें एवं समस्त रहवासियों को कोरोना के प्रति जागरूक भी किया। |
| 27 | 20.06.2020 | चीनी माल का बहिष्कार वीडियो। | चीनी माल का बहिष्कार वीडियो। |
| 28 | 26.06.2020 | अंतर्राष्ट्रीय नशा निषेध दिवस पर अपने विचार दिए जिसे स्वादेश समाचार में प्रकाशित किया | महाविद्यालय के स्वयंसेवक रोहित रजक द्वारा दिनांक 26–06–2020 अंतर्राष्ट्रीय नशा निषेध दिवस विषय–आओ मिलकर कदम बढ़ाए एवं नशा मुक्त भारत बनाएं अपने विचार व्यक्त किए एवं जागरूक किया स्वदेश समाचार में प्रकाशित हुआ। |

| | | | |
|---|---|---|---|
| | | गया. | |
| 29 | 30.06.2020 | सोशल मीडिया दिवस पर अपने विचार व्यक्त किए जिसे स्वादेश समाचार में प्रकाशित किया गया। | महाविद्यालय के स्वयंसेवक रोहित रजक द्वारा दिनांक 30–06–2020 सोशल मीडिया दिवस<br>विषय– सोशल मीडिया इंसान को बना रहा कमजोर वाद विवाद प्रतियोगिता में पक्ष मैं विचार रखें एवं सहभागिता की स्वदेश समाचार प्रकाशित किया। |
| 30 | 11.07.2020 | विश्व जनसंख्या दिवस पर अपने विचार दिए जिसे स्वदेश समाचार में प्रकाशित किया गया। | महाविद्यालय के स्वयंसेवक रोहित रजक द्वारा दिनांक 11–11–2020 विश्व जनसंख्या दिवस<br>विषय–विश्व जनसंख्या वृद्धि वरदान है या अभिशाप वाद विवाद प्रतियोगिता में पक्ष में विचार व्यक्त किए एवं सहभागिता की<br>स्वदेश समाचार में प्रकाशित किया। |
| 31 | 15.07.2020 | स्वतंत्रता दिवस के उपलक्ष्य पर आनलाईन शॉर्ट वीडियो एवं भारतीय संस्कृति की विभिन्न वेशभूषा को धारण कर एकता का संदेश दिया। | महाविद्यालय राष्ट्रीय सेवा योजना की स्वयं सेविका साक्षी साखरे, प्रिया पवार, निधि पटेल, प्रियंका समुद्रे, सेजल, शिवानी गुप्ता जया मालवीय, रिया यादव द्वारा 15–07–2020 को स्वतंत्रता दिवस के उपलक्ष्य पर शॉर्ट वीडियो, एवं भारतीय संस्कृति की विभिन्न वेशभूषा को धारण कर एकता का संदेश दिया। |
| 32 | 1.08.2020 | नगर निगम में | महाविद्यालय की राष्ट्रीय सेवा योजना की स्वयंसेविका रितिका |

| | | | |
|---|---|---|---|
| | | कोरोना वायरस पेशेंट का डाटा डालने में अपनी सेवाएं दी। | जैन ने 1–08–2020 से नगर निगम में कोरोनावायरस पेशेंट का डाटा एकत्रित करने मे अपनी सेवाएं दी। |
| 33 | 12.08.2020 | अंतरराष्ट्रीय युवा दिवस के उपलक्ष में यूनिसेफ के प्रतिनिधि द्वारा वक्तत्व किया गया | महाविद्यालय के स्वयंसेवक रोहित रजक द्वारा दिनांक 12–08–2020 अंतरराष्ट्रीय युवा दिवस के उपलक्ष्य में युवा नेतृत्व एवं बाल संरक्षण जैसे विषय पर यूनिसेफ के प्रतिनिधि द्वारा वक्तत्व किया गया एवं स्थानीय समुदायिक स्तर पर बच्चों की सुरक्षा के संदर्भ में यूनिसेफ से आदरणीय प्रशांत दुबे सर जी द्वारा पूछे गए सवालों में अपने सुझाव दिए एवं अपनी बात रखी ऑनलाइन वेबीनार में सहभागिता की। |
| 34 | 20.08.2020 | ''हिंदी है हम'' हिंदी विभाग द्वारा हिंदी महोउत्सव के अंतर्गत कविता लेखन मैं सहभागिता एवं प्रमाण पत्र प्राप्त किया। | महाविद्यालय के स्वयंसेवक रोहित रजक 21–08–2020 पंजाब विश्वविद्यालय द्वारा आयोजित '' हिंदी है हम '' हिंदी विभाग द्वारा हिंदी महोत्सव के अन्तर्गत कविता लेखन में सहभागिता एवं प्रमाण पत्र प्राप्त किया |
| 35 | 20.08.2020 | स्वच्छ भारत मिशन के अंतर्गत स्वच्छता एवं पौधारोपण किया गया। | महाविद्यालय के स्वयंसेवक रोहित रजक द्वारा दिनांक 20–08–2020 अगस्त को स्वच्छ भारत मिशन के अन्तर्गत प्रोफेसर कॉलोनी में पौधरोपण,साफ सफाई की और सभी को जागरूक किया। |

| | | | |
|---|---|---|---|
| 36 | 22.08.2020 | इको फ्रेंडली गणेश जी बनाने का प्रशिक्षण प्राप्त किया। | 22–08–2020 महाविद्यालय के सीनियर हर्षित तिवारी जी के मार्गदर्शन पर ईको फ्रेंडली मिट्टी से गणेश बनाने की कला का 333 प्रशिक्षण प्राप्त किया और मूर्ति बनाई। स्वयंसेवकः– रूपेश कुमार वर्मा,जया मालवीय एवं प्रियंका समुद्रे एवं रोहित रजक एवं आदर्श साहा एवं धनंजय सिंह एवं राघव मिश्रा एवं प्रिया पवार। |
| 37 | 1.09.2020 | कौमी ,कता सप्ताह में पोषण आहार पर वीडियो बनाई गई। | महाविद्यालय के स्वयंसेवकों द्वारा दिनांक 1–09–2020 कौमी ,कता सप्ताह में पोषण आहार पर वीडियो बनाई गई जिसमे पोषण की कमी से उत्पन्न होने वाले बीमारी और उसके निवारण के बारे में बताया गया। |
| 38 | 1.09.2020 | जिला प्रशासन व आवाज संस्था के साथ हबीबगंज स्टेश पर यात्रियों की डाटा एकत्रित करने में अपनी सेवा दी | महाविद्यालय की राष्ट्रीय सेवा योजना की स्वयंसेविका रितिका जैन ने 1–09–2020 जिला प्रशासन व समाज संस्था के साथ हबीबगंज स्टेशन पर यात्रियों की डाटा एकत्रित करने में अपनी सेवाएं दी। |
| 39 | 5.09.2020 | ऑनलाइन शिक्षक दिवस का आयोजन किया गया। | महाविद्यालय के स्वयंसेवक रोहित रजक द्वारा शिक्षक दिवस के उपलक्ष्य में अपने विचार व्यक्त किए जिसे स्वदेश समाचार में प्रकाशित किया। |
| 40 | 8.09.2020 | बाल श्रम एवं बाल अधिकार में ऑनलाइन | हाविद्यालय में आयोजित बाल श्रम एवं बाल अधिकार में ऑनलाइन वेबीनार आयोजित किया गया जिसमें महाविद्यालय राष्ट्रीय सेवा योजना के समस्त स्वयं सेवकों ने सहभागिता |

| | | | |
|---|---|---|---|
| | | वेबीनार आयोजित किया गया। | की। |
| 41 | 10.09.2020 | विश्व आत्महत्या रोकथाम दिवस पर विचार व्यक्त किए जिसे स्वदेश समाचार में प्रकाशित किया गया। | महाविद्यालय के स्वयंसेवक रोहित रजक द्वारा विश्व आत्महत्या रोकथाम दिवस पर अपने विचार दिए<br>विषय– आत्महत्या नहीं है हल आओ बचाए अपनों का कल<br>स्वदेश समाचार में प्रकाशित हुआ। |
| 42 | 11.09.2020 | स्वामी विवेकानंद जी के द्वारा विश्व धर्म सम्मेलन अमेरिका में दिया गया भाषण शिकागो से क्या प्रेरणा मिली विचार दिए एवं दैनिक समाचार प= में प्रकाशित किया गया। | महाविद्यालय के स्वयंसेवक रोहित रजक द्वारा स्वामी विवेकानंद जी के द्वारा विश्व धर्म सम्मेलन अमेरिका में दिया गया भाषण शिकागो से क्या प्रेरणा मिली उस पर अपने विचार व्यक्त किए ।<br>स्वदेश समाचार में प्रकाशित हुआ। |
| 43 | 17.09.2020 | माननीय प्रधानमंत्री जी के जन्म दिवस 17 | वद्यालय के स्वयंसेवक रोहित रजक द्वारा माननीय प्रधानमंत्री जी के जन्म दिवस 17 सितंबर 2020 को संस्था के निर्देशानुसार गोद ग्राम में वृक्षारोपण एवं परियोजना कार्य |

| | | | |
|---|---|---|---|
| | | सितंबर 2020 को संस्था के निर्देशानुसार गोद ग्राम में वृक्षारोपण एवं परियोजना कार्य किया गया। | किया एवं सभी को जागरूक किया। |
| 44 | 20.09.2020 | नगर निगम भोपाल द्वारा डीबी मॉल पर Cyclothon कार्यक्रम का आयोजन किया गया | नगर निगम भोपाल द्वारा 20–09–2020 को 7:00 बजे डीबी मॉल पर Cyclothon कार्यक्रम का आयोजन किया गया। जिसमें महाविद्यालय की राष्ट्रीय सेवा योजना इकाई से स्वयंसेवक जयेश राठौर एवं राघव मिश्रा ने सहभागिता की। |
| 45 | 24.09.2020 | गोद ग्राम भीम नगर में कोरोना जागरूकता अभियान मास्क वितरण एवं महाविद्यालय में वृक्षारोपण के चलचित्र को जोड़कर शार्ट वीडियो बनाया जो महाविद्यालय | महाविद्यालय के स्वयंसेवक द्वारा गोद ग्राम भीम नगर में कोरोना जागरूकता अभियान, मास्क वितरण एवं महाविद्यालय में वृक्षारोपण किया गया जिसका शार्ट वीडियो एवं चलचित्र को जोड़कर उठे समाज के लिए उठे राष्ट्रीय सेवा योजना संगीत<br>जोड़कर महाविद्यालय के राष्ट्रीय सेवा योजना यूट्यूब चौनल पर प्रसारित किया एवं सोशल मीडिया पे भी प्रसारित किया। |

| | | | |
|---|---|---|---|
| | | की यूट्यूब चौनल पर प्रसारित किया। | |
| 46 | 5.10.2020 | विश्व शिक्षक पर ग्रीटिंग कार्ड बनाए गए . | महाविद्यालय के स्वयंसेवक रोहित रजक द्वारा विश्व शिक्षक दिवस पे ग्रीटिंग कार्ड बनाया एवं अपने विचार व्यक्त किए जिसे स्वदेश समाचार में प्रकाशित किया गया । |
| 47 | 31.10.2020 | लौह पुरुष सरदार वल्लभ भाई पटेल की जन्म जयंती पर ऑनलाइन शपथ ग्रहण। | लौह पुरुष सरदार वल्लभ भाई पटेल की जन्म जयंती पर राष्ट्रीय एकता दिवस ऑनलाइन शपथ ग्रहण कार्यक्रम मे शासकीय कला एवं वाणिज्य नवीन महाविद्यालय के स्वयंसेवक राघव मिश्रा एवं रोहित रजक एवं प्रियंका समुद्रे जया मालवीय ऋषभ मिश्रा द्वारा इस कार्यक्रम मैं सहभागिता की |
| 48 | 2.10.2020 | अक्टूबर को गांधी जयंती के उपलक्ष्य में राष्ट्रीय शिक्षा नीति 2020 में मातृभाषा और महात्मा गांधी विषय पर ऑनलाइन व्याख्यान आयोजित किया गया। | शासकीय कला एवं वाणिज्य नवीन महाविद्यालय में 2 अक्टूबर गांधी जयंती के उपलक्ष में राष्ट्रीय शिक्षा नीति 2020 में मातृभाषा और महात्मा गांधी विषय पर आयोजित ऑनलाइन व्याख्यान आयोजित किया गया। कार्यक्रम के मुख्य अतिथि के रूप में श्री महेश सक्सेना निदेशक बाल कल्याण एवं बाल साहित्यिक शोध रहे। अपने उद्‌बोधन में कहा कि गांधी जी हमारे देश को आत्मनिर्भर बनाने एवं ग्राम स्वराज बल देते थे। राष्ट्रीय शिक्षा नीति 2020 तथ्य उभरकर सामने आया है। जैसे कि 6 वी से ही बच्चों को रोजगार की शिक्षा दी जाएगी जिससे ग्रामीण क्षेत्र में स्वराज को बढ़ावा मिलेगा। तथा राष्ट्रीय शिक्षा नीति 2020 में कृषि के व्यवसायीकरण पर बल दिया गया है जो देश को आत्मनिर्भर बनाने में सहायता करेगा। डॉ. चित्रा पिल्लाई सीनियर व्याख्याता ने अपने |

| | | | |
|---|---|---|---|
| | | | उद्बोधन में नई शिक्षा नीति का स्वागत करते हुए कहा कि इसमें हमारी मातृभाषा को अधिक महत्व दिया गया है। तथा राष्ट्रीय शिक्षा नीति 2020 में 5 वी कक्षा तक मातृभाषा में पढ़ाई का प्रावधान है। जिससे छात्रों को भाषा में निपूणता मिलेगी। डॉ. अनंत सक्सेना राष्ट्रीय सेवा योजना समन्वयक बरकतउल्ला विश्वविद्यालय भोपाल ने अपने उद्बोधन में कहा की राष्ट्रीय सेवा योजना ने महत्वपूर्ण सामाजिक दायित्वो का निर्वाह कर समाज में अपनी उपस्थिति दर्ज एवं सरहाना प्राप्त की है अतः राष्ट्रीय सेवा योजना पर अब जिम्मेदारी अधिक बढ़ गई है। इसलिए स्वयंसेवकों को अधिक सजगता तथा जिम्मेदारी पूर्वक अपना कार्य करना होगा। अतः श्री राहुल सिंह परिहार मुक्त इकाई राष्ट्रीय सेवा योजना बरकतउल्ला विश्वविद्यालय ने नवीन छात्रों को राष्ट्रीय सेवा योजना से जुड़ने के लिए प्रेरित किया और बताया कि राष्ट्रीय सेवा योजना अपने आप में आपके व्यक्तित्व की मार्कशीट है। जो आपको अन्य जगह पर काम आयेगी। कार्यक्रम में स्वागत उद्बोधन डॉ. अंतिमा तिवारी प्रभारी प्राचार्य के द्वारा कीया एवं डॉ.बिंदु महावर के द्वारा व्यक्त किया गया। |
| 49 | 21.10.2020 व 22.10.2020 | राष्ट्रीय सेवा योजना व यूनिसेफ के संयुक्त आवाज संस्था के तत्वाधान में ऑनलाइन | राष्ट्रीय सेवा योजना व यूनिसेफ के संयुक्त तत्वाधान में आवाज संस्था के तकनीकी सहयोग से बाल संरक्षण पर ऑनलाइन प्रशिक्षण आयोजित किया गया। भोपाल जिले से जिला स्तर प्रशिक्षण हेतु महाविद्यालय के चार स्वयंसेवक इस प्रशिक्षण में सम्मिलित तथा सहभागिता का प्रमाण पत्र भी प्रदान किया गया। |

| | | | |
|---|---|---|---|
| | | प्रशिक्षण आयोजन किया गया। | |
| 50 | 23.10.2020 | आवाज संस्था के साथ मिलकर रोको टोको अभियान में शामिल हुए तथा अपनी सेवाएं दी। | महाविद्यालय की राष्ट्रीय सेवा योजना की स्वयंसेविका रितिका जैन ने 23 अक्टूबर से नगर निगम व आवाज संस्था के साथ मिलकर रोको टोको अभियान में शामिल हुई तथा अपनी सेवा दी जिससे की आम जनता कोरोना वायरस जागरूक हो सके। |
| 51 | 23.1.2021 | जनवरी को नेता जी श्री सुभाष चंद्र बोस की 125 वीं जयंती के अवसर पर ऑनलाइन व्याख्यान का आयोजन किया। | शासकीय कला एवं वाणिज्य नवीन महाविद्यालय भोपाल में दिनांक 23 जनवरी 2021 को नेताजी श्री ''सुभाष चंद्र बोस की 125 वीं जयंती के अवसर पर ऑनलाइन व्याख्यान का आयोजन किया गया यह ऑनलाइन व्याख्यान विश्व में ऑनलाइन व्याख्यान वर्तमान समय में नेताजी ''सुभाष चंद्र बोस के विचारों की प्रासंगिकता विषय पर आयोजित किया गया, ऑनलाइन व्याख्यान का शुभारंभ महाविद्यालय की प्रभारी प्राचार्य डॉ कल्पना झा द्वारा किया गया इस अवसर पर डॉ कल्पना झा द्वारा छात्रों को नेताजी सुभाष चंद्र बोस के विचारों को अपने जीवन में आत्मसात करके अपने जीवन पथ पर आगे बढ़ने के लिए प्रेरित किया इस कार्यक्रम के मुख्य अतिथि डॉ.अंशु सलूजा सहायक प्राध्यापक अर्थशास्त्र उन्होंने अपने उद्‌बोधन में छात्रों को संबोधित करते हुए कहा की वर्तमान समय में नेताजी सुभाष चंद्र बोस के विचारों की प्रासंगिकता इस वैश्वीकरण के दौर में बहुत अधिक है आज |

| | | | |
|---|---|---|---|
| | | | हम जिस वैश्वीकरण की बात कर रहे हैं और चीन वैश्विक विचारों की बात करते हैं वासुदेव कुटुंबकम की बात करते हैं यह सारे विचार आज से कई साल पहले विश्व को नेताजी ''सुभाष चंद्र बोस ने दिए थे साथ ही उन्होंने छात्रों को नेताजी ''सुभाष चंद्र बोस के विचारों को अपने जीवन में अपनाने के लिए प्रेरित किया इस कार्यक्रम में महाविद्यालय की कार्यक्रम अधिकारी डॉ बिंदु महावर ने अतिथियों एवं प्राचार्य का आभार व्यक्त किया। |

कार्यक्रम अधिकारी

प्रभारी प्राचार्य

ऑनलाइन वीडियो के माध्यम से कोरोना गाइडलाइन का पालन

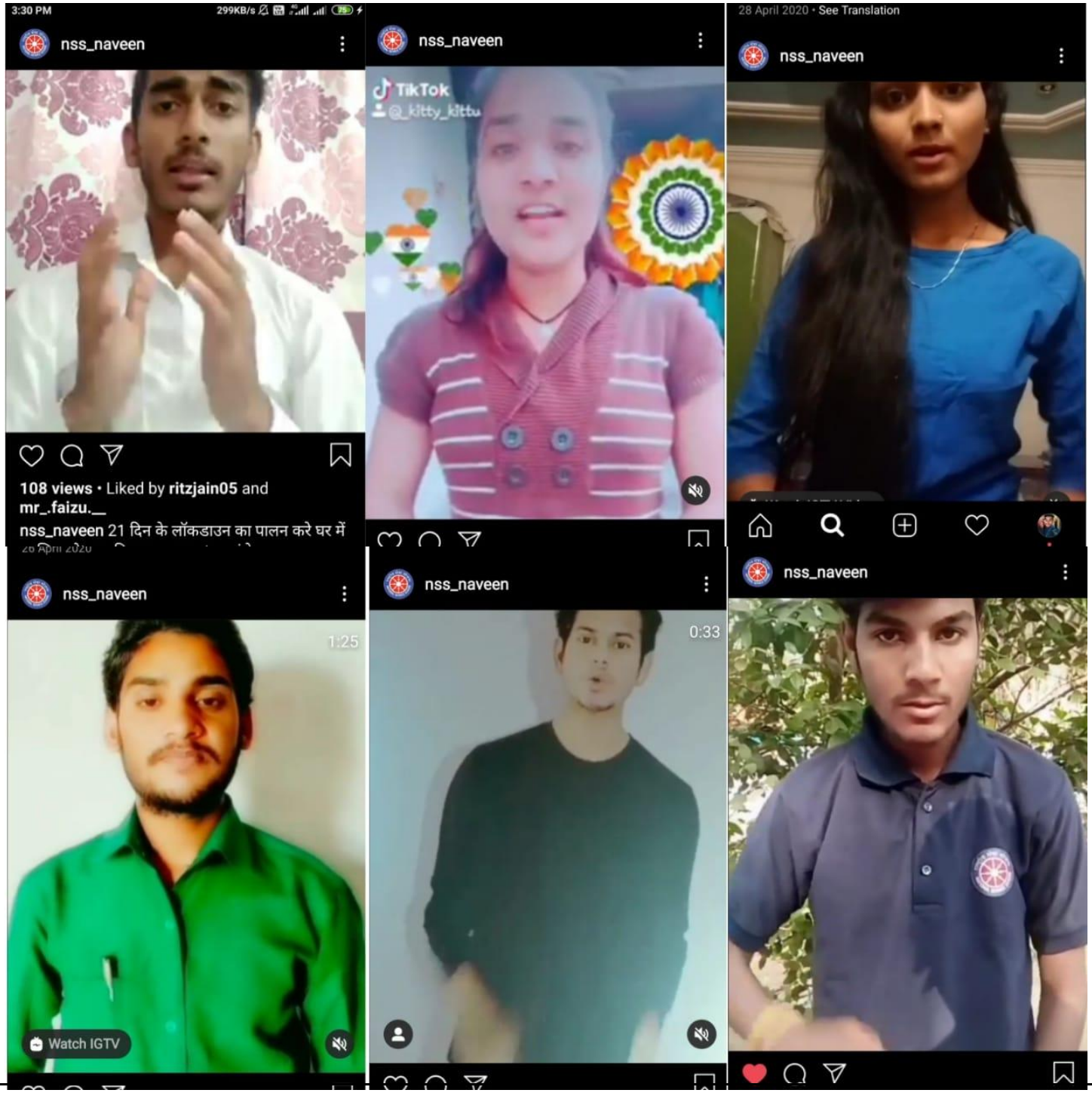

मूक पशुओं के लिए भोजन वितरण



जरूरत का सामान एवं भोजन वितरण













गुरु द्वारे में जरूरतमंदों के लिए भोजन बनवाया





पोस्टर्स के माध्यम से लोकडाउन का पालन

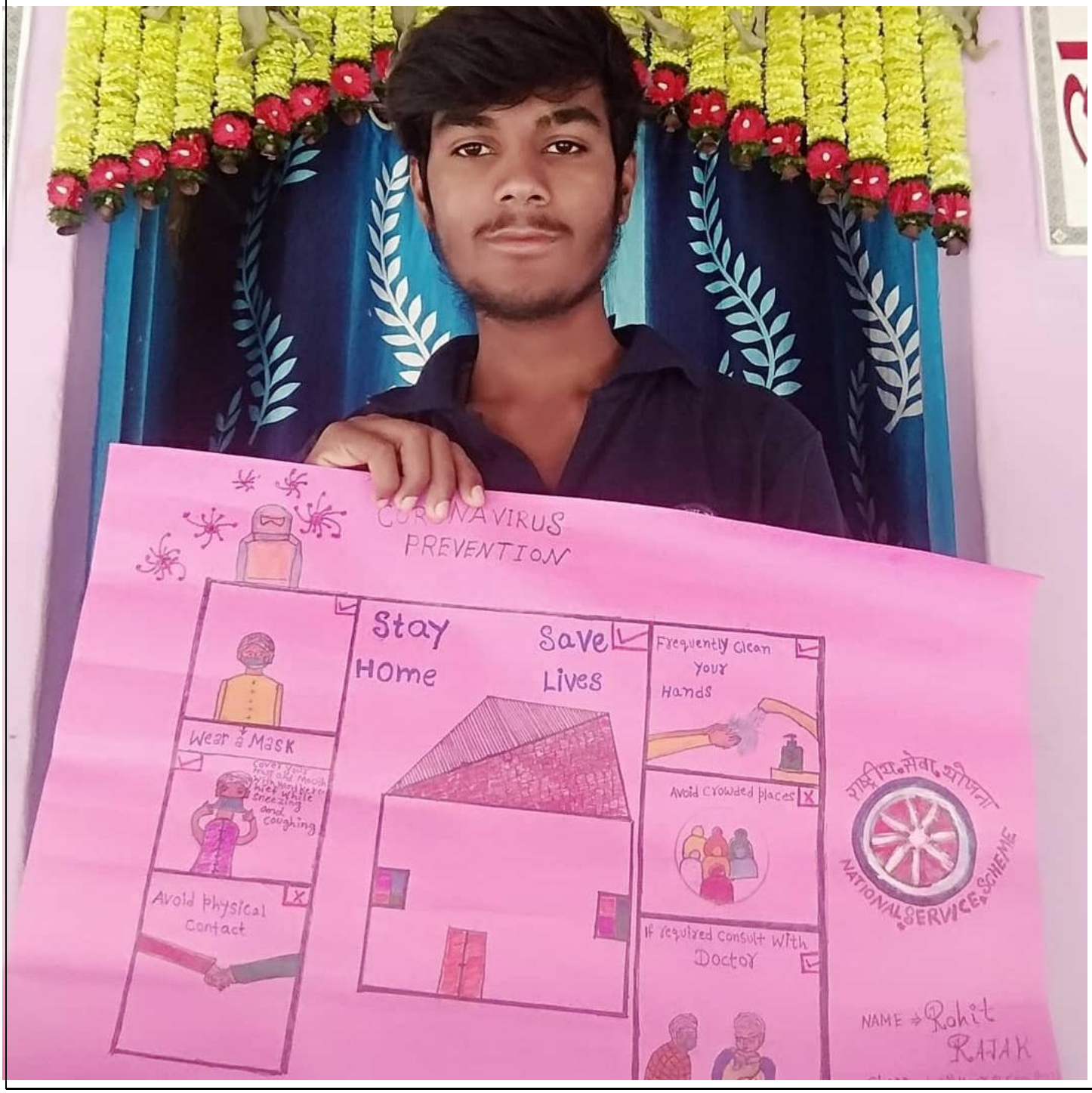

कोरोना वायरस की जागरूकता के लिए रंगोली के माध्यम से संदेश दिया।










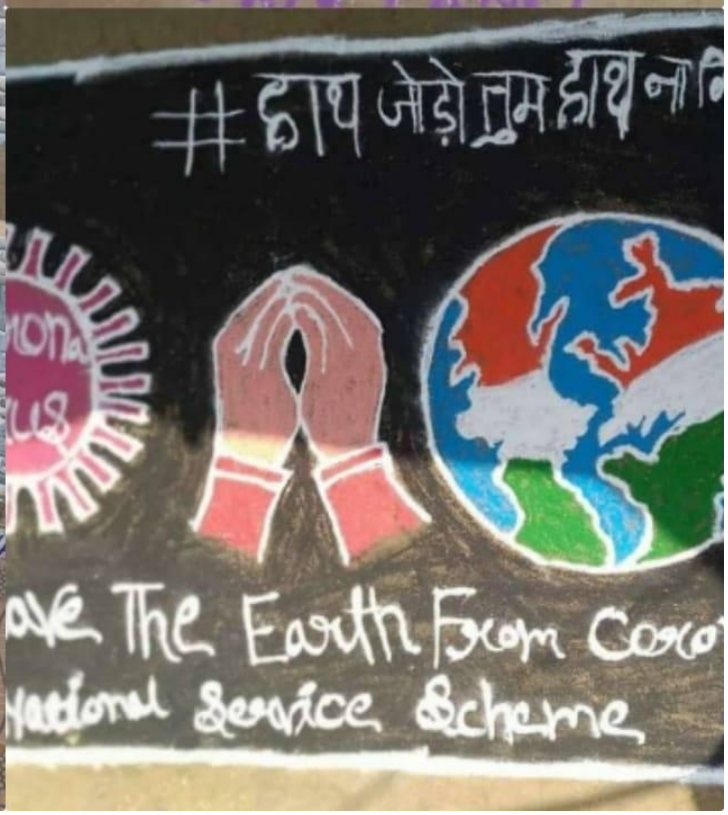

राज्यस्तरीय स्वयं सेवकों द्वारा कोरोना महामारी पर वीडियो के माध्यम से जागरूकता



विश्व पृथ्वी दिवस पर गमला सजाया









विश्व रचनात्मक दिवस




रोहित रजक ने कोरोना को रोकने का संदेश देते हुए चित्र बनाया।

आवाज के साथ मिलकर राशन वितरण किया






नगर निगम के कॉल सेंटर में एग्जीक्यूटिव में अपनी सेवाएं दी



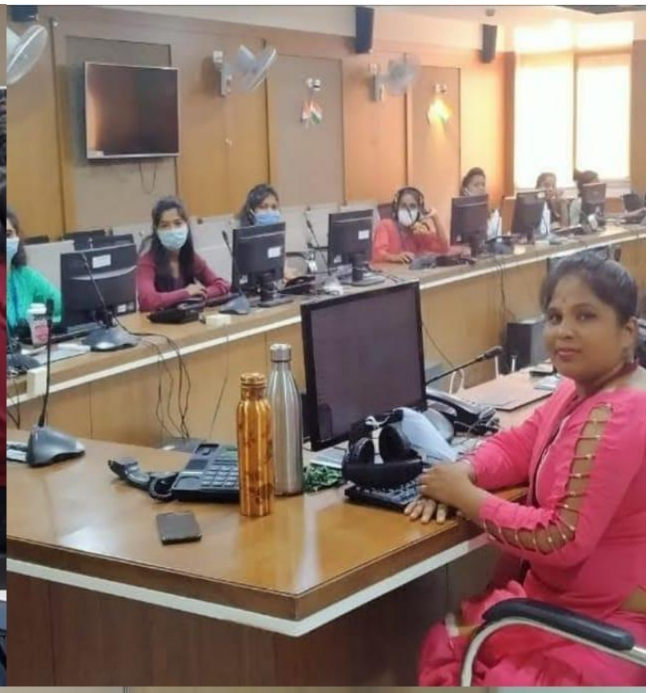



विश्व तंबाकू निषेध दिवस पर स्वदेश समाचार पत्र पर प्रकाशित

## विश्व तंबाकू निषेध दिवस आज

# ज्ञान हमें फैलाना है, नशे और तंबाकू को भगाना है

स्वदेश संवाददाता, भोपाल

दुनिया भर में हर साल 31 मई को नो टोबैको डे यानि विश्व तंबाकू निषेध दिवस मनाया जाता है। पूरे विश्व से किसी भी रुप में तंबाकू का सेवन पूरी तरह से रोकने या कम करने के लिये जागरुकता बढ़ाने के विचार से इस दिवस को मनाया जाता है। इस अवसर पर राची रैकवार द्वारा पाठकों से जागरुकता हेतु विचार आमंत्रित किये गए, जिसमे स्वदेश पाठकों ने तंबाकू के इस्तेमाल से होने वाले स्वास्थ्य समस्याओं के प्रति जागरुक करने के लिये अपने विचार साझा किये।

...करता ये बर्बाद तुम्हे
मत उड़ाओ जिन्दगी
कोइस तरह धुआं–
धुआं हकस गये
लाखों यहां आगे
खाई पीछे कुंआ ।
सिगरेट, तम्बाकू
का नशा देता कुछ
देर मजा। करता ये
बर्बाद तुम्हे परिवार पाये इसकी सजा ।
व्यसन चाहे कोई हो होता खराब
सदा हलोग भटकते बेबस यहां चक्रव्यू
दलदल से भरा ।।
आदत अपनी आज भी बदल सकते तुम
जान लो। संकल्प ले अगर डट जाओ, इच्
शक्ति को तुम पहचान लो ।।
–अनिल अग्रवाल, साहित्यकार



तंबाकू खाने से न केवल कैंसर बल्कि अन्य कई गंभीर बीमारियां आपके शरीर के अंगों को क्षतिग्रस्त कर आपको मौत के घाट उतार सकती है। अगर आप या आपके परिवार में कोई भी सदस्य तंबाकू का सेवन करता है, तो इस आदत को छुड़ाना बेहद जरुरी है।

रोहित रजक विद्यार्थी, नवीन महाविद्यालय





नशा छोड़ो, दिलों को जोड़ो
गुटखा खाकर पान
चबाकर।
सब बढ़ाना चाहते मान।
होगा कैंसर, बीमारी
बढ़ेगी
चली जाएगी जान।
मुंह में गुटका हाथ में
सिगरेट
ये जिसकी है पहचान।
रंग बदलोगे गिरगिट जैसा
सब खो दोगे सम्मान।
–सुधा दुबे

नशा जो हमारे घर से शुरू होकर समाज ,प्रदेश व देश को तबाही के कगार पर लाकर खड़ा कर देता है। हमारा युवा वर्ग इसकी चपेट में आकर अपना सर्वस्व लुटा चुका होता है इससे निजात पाने के लिये व्यक्ति स्वप्रेरित होकर अपने मन पर नियंत्रण नही करता तब तक सरकार के सारे नियम कानून बेमानी साबित होंगे नशा मुक्ति के लिये पंचशील का पालन व विपश्यना है।

इंजीनियर आर के दादोरिया, समाजसेवी भोपाल



डी ए वी विद्यालय की शिक्षिका रितु संदल ने रंगोली बनाकर किया जागरुक।

रोकनी होगी ये बर्बादी, बदलना होगा
ये जमाना, आओ मिलकर कदम
बढ़ाए, नशा मुक्त भारत है बनाना
–तिलोतमा सारस्वत

नशे वाले पदार्थों का सेवन न करें, ऐसा करके आप अपनी जिंदगी और तंबाकू को भगाना है।
हम सबका यही सपना, तंबाकू और नशामुक्त हो देश अपना।
डी ए वी की विद्यार्थी सोनिया

गुटका पान मसाला खाकर लोग दिखाते शान , कैंसर को निमंत्रण

## कुण्डलिया

तम्बाकू मत खाइए, हानि बहुत हीं होय।
कैंसर , रक्तचाप अरू, दिल कमजोरी होय ।।

विश्व पर्यावरण दिवस पर वृक्षारोपण



एक दिवसीय शिविर






एक दिवसीय शिविर



रेलवे में सुरक्षा व्यवस्था



इको फ्रेंडली गणेश जी बनाने का प्रशिक्षण प्राप्त किया



नई शिक्षा नीति पर वेबीनार

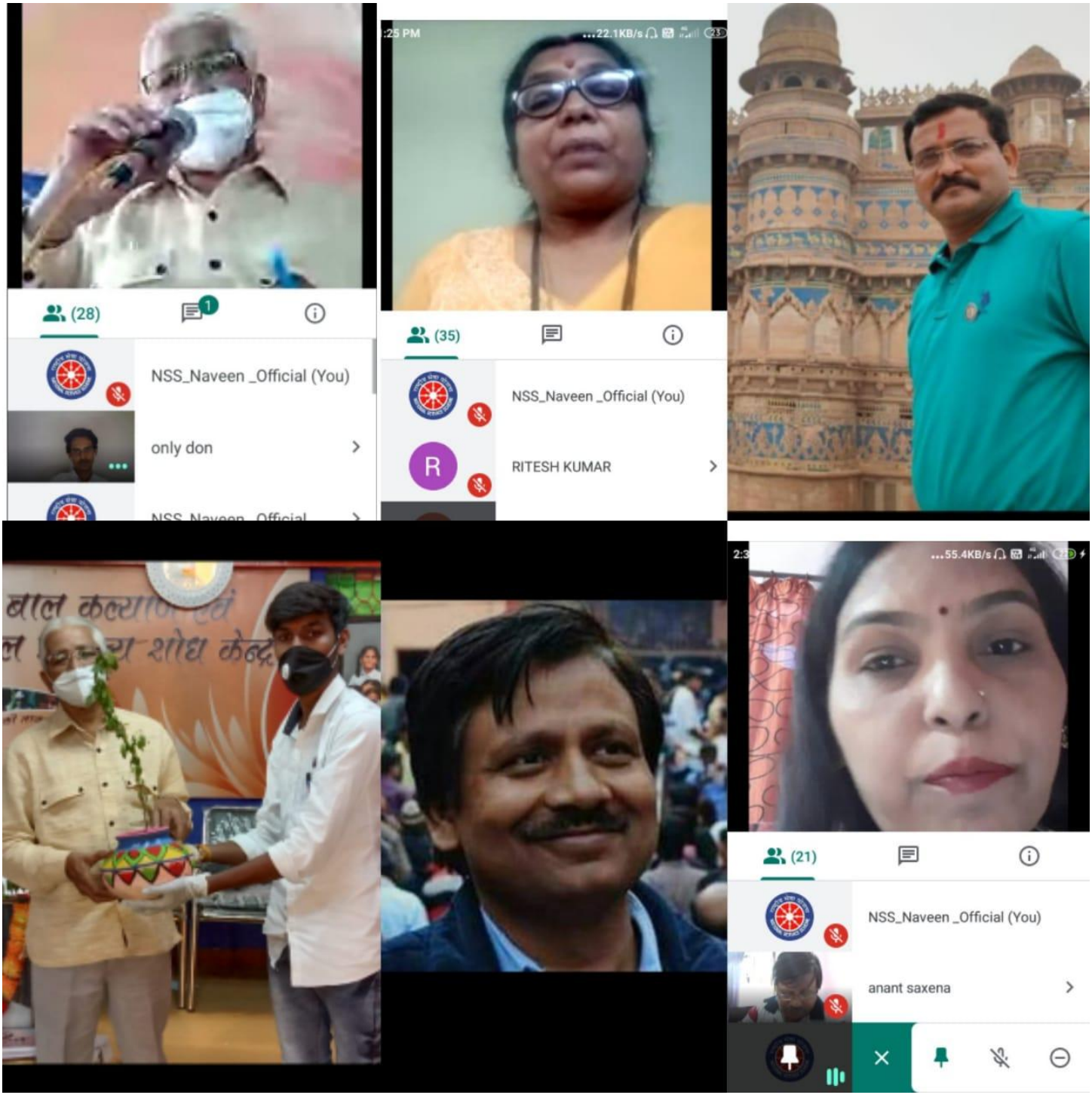

विश्व हाथ धुलाई दिवस पर आवाज संस्था के सहयोग से गोद ग्राम में हाथ धुलाई एवं साबुन वितरण






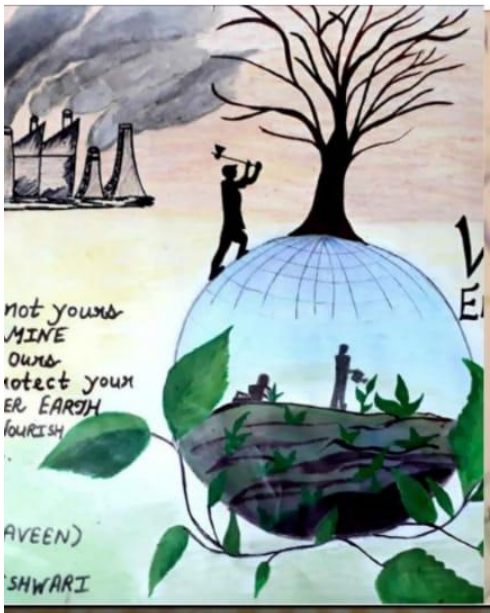





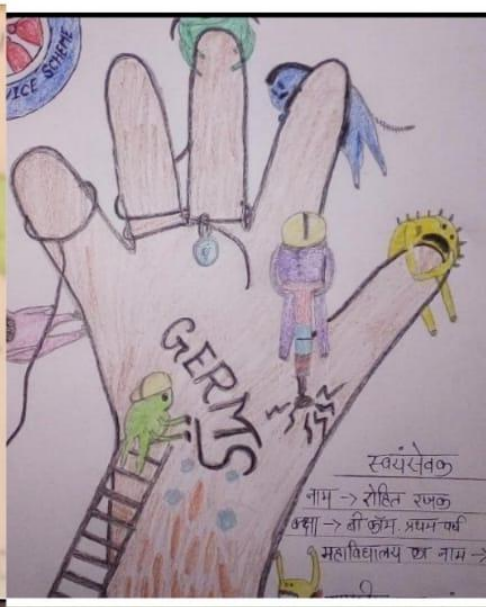








पर्यावरण संरक्षण एवं स्वच्छता पर पोस्टर मेकिंग प्रतियोगिता

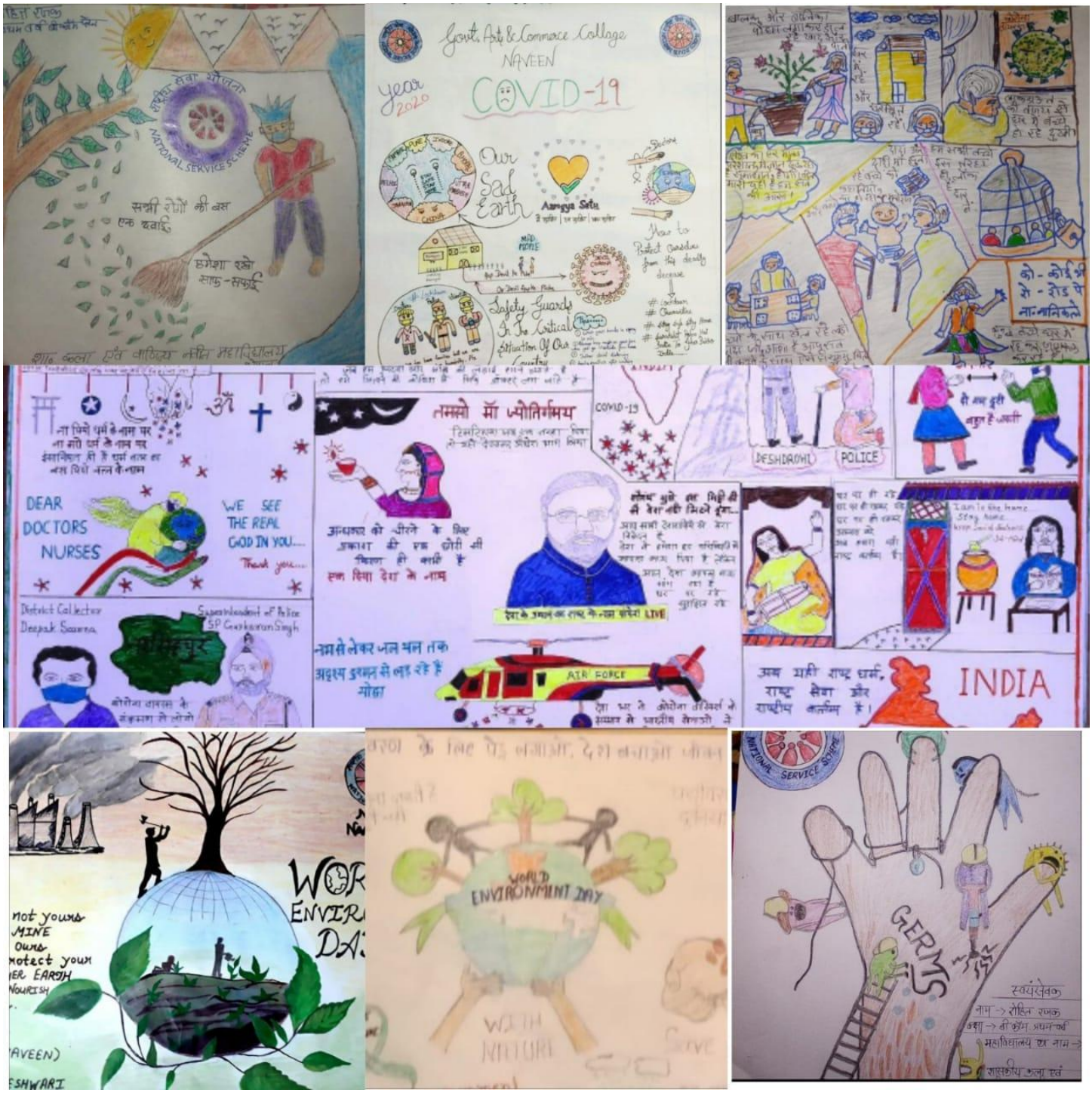


पर्यावरण संरक्षण एवं स्वछता पर पोस्टर मेकिंग प्रतियोगिता

मास्क बनाकर वितरण किया





जनवरी को नेताजी सुभाष चंद्र बोस की 125 वीं जयंती के अवसर पर ऑनलाइन व्याख्यान का आयोजन किया



पोषण आहार सप्ताह पर वीडियो बनाया



अन्य कार्यक्रम



# मीडिया कवरेज

स्वदेश

Bhopal Main-Edition

# लॉकडाउन में लोगों की मदद में जुटे हैं एनएसएस के स्वयंसेवक



स्वदेश संवाददाता, भोपाल

कोरोना वायरस के चलते लगे लॉकडाउन में बहुत से ऐसे लोग रहे हैं, जो किसी दूसरे शहर या जिलों में फंस गए थे, उनकी मदद भोपाल में राष्ट्रीय सेवा योजना (एनएसएस) के स्वयंसेवक बीते तीन महीने से अलग-अलग स्थानों पर कई तरह से कर रहे हैं। शासकीय कला एवं वाणिज्य नवीन महाविद्यालय के छात्र एवं बरकतउल्ला विश्वविद्यालय राष्ट्रीय सेवा योजना के स्वयंसेवक रोहित रजक द्वारा भी कई दिनों से आवाज संस्था के साथ नगर के प्रमुख हबीबगंज रेलवे स्टेशन पर सुबह 5 बजे से 9 बजे तक सेवा कार्य किया जा रहा है। सेवा कार्य के अंतर्गत रोहित द्वारा प्रतिदिन यात्रियों के नाम, मोबाइल नंबर, उम्र, पता आदि की जांच की जा रही है। इसमें मुख्यत: यात्रियों के शारीरिक टेम्परेचर (ताप) को जांचना व अगर किसी के पास आरोग्य सेतु ऐप न होने पर उन्हें ऐप डाउनलोड करवाना भी शामिल है। इतना ही नहीं कई ऐसे वृद्ध व बेसहारा लोग भी रेलवे स्टेशन पहुंचे, जिनके पास अपने घर जाने के लिए न तो किराया था और न ही खाने का इंतजाम। रोहित ने ऐसे लोगों की मदद कर उन्हें घर पहुंचने का पूरा प्रबंध भी किया है।


Powered by : eReleGo.com

स्वदेश

# छात्र रोहित रजक द्वारा नवीन महाविद्यालय के सभी शिक्षकों को समर्पित यह पक्तियां



*रोशनी बन कर आए जो हमारी जिंदगी में ऐसे गुरुओं को मैं प्रणाम करता हूं।*
*जमीन से आसमान तक पहुंचाने का रखते है जो हुनर।*
*मेरे गुरू , मेरा अभिमान है जिनको मैं दिल से सलाम करता हूं।*

Bhopal Main-Edition Edition
Sep 5, 2020 Page No. 3
Powered by : eReleGo.com

# शासकीय कला एवं वाणिज्य नवीन महाविद्यालय में महात्मा गांधी विषय पर आयोजित ऑनलाइन व्याख्यान आयोजित किया गया



दैनिक पृथ्वीलहर भोपाल। शासकीय कला एवं वाणिज्य नवीन महाविद्यालय में 2 अक्टूबर गांधी जयंती के उपलक्ष में राष्ट्रीय शिक्षा नीति 2020 में मातृभाषा और महात्मा गांधी विषय पर आयोजित ऑनलाइन व्याख्यान आयोजित किया गया। कार्यक्रम के मुख्य अतिथि के रूप में श्री महेश सक्सेना निदेशक बाल कल्याण एवं बाल साहित्यिक शोध रहे। अपने उद्बोधन में कहा कि गांधी जी हमारे देश को आत्मनिर्भर बनाने एवं ग्राम स्वराज बल देते थे। राष्ट्रीय शिक्षा नीति 2020 तथ्य उभरकर सामने आया है। जैसे कि 6 वी से ही बच्चों को रोजगार की शिक्षा दी जाएगी जिससे ग्रामीण क्षेत्र में स्वराज को बढ़ावा मिलेगा। तथा राष्ट्रीय शिक्षा नीति 2020 में कृषि के व्यवसायीकरण पर बल दिया गया है जो देश को आत्मनिर्भर बनाने में सहायता करेगा। डॉ. मिना पिलाई सीनियर व्याख्याता ने अपने उद्बोधन में नई शिक्षा नीति का स्वागत करते हुए कहा कि इसमें हमारी मातृभाषा को अधिक महत्व दिया गया है। तथा राष्ट्रीय शिक्षा नीति 2020 में 5 वी निपुणता मिलेगी। डॉ. अनंत सक्सेना राष्ट्रीय सेवा योजना समन्वयक बरकतउल्ला विश्वविद्यालय भोपाल ने अपने उद्बोधन में कहा की राष्ट्रीय सेवा योजना ने महत्वपूर्ण सामाजिक दायित्वों का निर्वाह कर समाज में अपनी उपस्थिति दर्ज एवं सरहाना प्राप्त की है अतः राष्ट्रीय सेवा योजना पर अब जिम्मेदारी अधिक बढ़ गई है। इसलिए स्वयंसेवकों को अधिक राहुल सिंह बरिहार मुक्त इकाई राष्ट्रीय सेवा योजना बरकतउल्ला विश्वविद्यालय ने नवीन छात्रों को राष्ट्रीय सेवा योजना से जुड़ने के लिए प्रेरित किया और बताया कि राष्ट्रीय सेवा योजना अपने आप में आपके व्यक्तित्व की मार्कशीट है। जो आपको अन्य जगह पर काम आयेगी। कार्यक्रम में स्वागत उद्बोधन डॉ. अतिमा तिवारी प्रभारी प्राचार्य के

@nss_bu_bhopal

# Good Samaritans city youngsters help abandoned elderly woman

■ Staff Reporter

LOCKDOWN has resulted in adding woes to the problem of elderly in city. Youths who are involved in food distribution drive helped a 70-year-old woman who was abandoned by her own relatives. Rupal Saxena, helped the elderly woman informed the woman was stranded in Habibganj station for past few days after her relatives abandoned her.

The woman had come to meet oen of her ailing relative before the lockdown in Kolar, but unfortunately her relative died and after that she was abandoned from the house.

Earlier, she lived near Kolar auto stand chauraha post relaxation of lockdown she moved another incident, she broke her leg in the bathroom of the railway station and got hurt, as no one was there to help she was facing problems. Along with Geetanjali other youths Avinash Chouhan, Rohit Rajak and other colleagues provided her medicines and arranged tickets and meals for her. These volunteers are actively involved in food distribution drive along with Bhopal Municipal Corporation (BMC) informed Rolly Shivhare, a social worker. She informed that usually people come for the rescue of needy but due to lockdown people's movements were also restricted and abandoned elderly faced problems. Though BMC has launched help line number for senior citizen but

स्वदेश

Bhopal Main-Edition

# एनएसएस स्वयंसेवकों ने बताए कोरोना से बचाव के उपाय



स्वदेश संवाददाता, भोपाल

शासकीय कला एवं वाणिज्य (नवीन) महाविद्यालय भोपाल की राष्ट्रीय सेवा योजना इकाई द्वारा गत दिनों गोद लिए गए भीम नगर बस्ती में कोरोना महामारी से बचाव को लेकर जागरुकता अभियान चलाया। अभियान के तहत राष्ट्रीय सेवा योजना के स्वयंसेवकों द्वारा भीम नगर बस्ती में घर-घर जाकर लोगों को मास्त बांटे और कोरोना महामारी से बचाव हेतु जानकारी देते हुए जागरुक किया। बस्ती में रहने वालों को कोरोना से बचने के लिए बरती जाने वाली सावधानियां भी बताईं। नवीन कॉलेज में पौधारोपण किया गया। इस मौके पर कॉलेज की प्रभारी प्राचार्य डॉक्टर अंतिमा तिवारी भी उपस्थित रहीं। कार्यक्रम में पूर्व पार्षद शंकर मकोरिया, माही तिलवारी, रूपेश वर्मा, रोहित रजक, राघव मिश्रा, दीपक पोहरकर, ऋषभ मिश्रा और सुनील अहिरवार की बड़ी सहभागिता रही।

Sep 27, 2020 Page No. 5

24 सितंबर कोरोना जागरूकता अभियान की न्यूज़ आज दिनांक 27.09.2020 स्वदेश समाचार में प्रकाशित की गई। 🙏🙏

@NSS_NAVEEN

विश्व बालश्रम निषेध दिवस आज ▶ आओ शिक्षा की अलख जगायें मासूम हाथों में कलम पकड़ायें

# बालश्रम एक अभिषाप है, इसे जड़ से मिटाना आवश्यक




बालश्रम विरोध पर छात्र अनुराग सिंह ने बनाया चित्र।



रितु संदल ने चित्र में समझाया इस तरह बालश्रम विरोध को।

**स्वदेश संवाददाता,** भोपाल

तात्कालिक समय में विश्व एक साथ कई परेशानियों से जूझ रहा है। कई ऐसे मुद्दे सामने आ रहे हैं, जिनका समाधान आने वाले समय के लिए बहुत ज़रूरी है। इन मुद्दों के बीच जो मुद्दा अक्सर सामने आ कर भी अनदेखा रह जाता है, वह है 'बाल श्रम' आज विश्व बालश्रम निषेध दिवस है, बाल मजदूरी के प्रति विरोध एवं जगरूकता फैलाने के मकसद से हर साल 12 जून को बाल श्रम निषेध दिवस मनाया जाता है।

अंतर्राष्ट्रीय श्रम संगठन के जागरूकता पैदा करने के लिए 2002 में विश्व बाल श्रम विरोधी दिवस के रूप में मनाने की शुरूआत की। इस अवसर पर राची रैकवार द्वारा पाठकों से जन जागरूकता के विषय मे विचार आमंत्रित किए गए।

आप समर्थ हो, तो किसी गरीब बच्चों क
पढ़ाएं.. ताकि धन के अभाव मे वह
मजदूरी पर न जाए।

**कशिश कनौजिय**
**विद्यार्थी, डीएवी विद्याल**

बालश्रम समस्या के विस्तार और गंभीरता को देखते हुए इसे एक सामाजिक-आर्थिक समस्या मानी जा रही है जो सामाजिक चेतना की कमी, गरीबी और निरक्षरता से जुड़ी हुई है। इस समस्या के समाधान हेतु समाज के सभी वर्गों द्वारा सार्थक सामूहिक प्रयास किये जाने की आवश्यकता है।

**डॉ. वी के गुप्ता,**
**प्राचार्य, स्कोप महाविद्यालय**

बाल मजदूरी है अभिशाप,
बाल सुरक्षा के दो उनको अधिकार।
..बालश्रम एक अभिशाप है, इसे जड़ से
मिटाना हमारा अभियान है। ..
बच्चे करेंगे काम तो,कैसे होगा देश का नाम।

**डॉ. रेखा नायक**
**प्राचार्या, डी ए वी विद्यालय**



बाल मजदूरी एक व्यापार है, बचपन को जीना सभी बच्चों का अधिकार है। खत्म करें बाल मजदूरी का ग्रहण, बच्चों को लौटाएं उनका बचपन।

**रोहित रजक, विद्यार्थी**
**नवीन महाविद्यालय**



इन बच्चों को भी शिक्षा का अधिकार मिलना चाहिए।

**शिवांश दुबे,**
**विद्यार्थी**



बचपन को बालश्रम के अभिशाप से मुक्त कराना है, भारत के भविष्य को मासूमों की खुशियों से संवारना है। शिक्षा की ज्योत से मासूमों के जीवन से जगमगाना है।

**रीना वर्मा**

स्वदेश

# रोजगार की शिक्षा देने से ग्राम स्वराज को बढ़ावा मिलेगा : सक्सेना

स्वदेश संवाददाता, भोपाल



गांधी जयंती के अवसर पर शासकीय कला एवं वाणिज्य नवीन महाविद्यालय में आयोजित व्याख्यान में बाल कल्याण और बाल साहित्य शोध केंद्र के निदेशक महेश सक्सेना ने कहा कि गांधी जी ने हमारे देश को आत्मनिर्भर बनाने एवं ग्राम स्वराज पर बल देते थे। श्री सक्सेना ने कहा कि राष्ट्रीय शिक्षा नीति-2020 में तथ्य उभरकर सामने आया है। जैसे कि 6वीं से ही बच्चों को रोजगार की शिक्षा दी जाएगी, जिससे ग्रामीण क्षेत्र मैं स्वराज को बढ़ावा मिलेगा। राष्ट्रीय शिक्षा नीति 2020 में कृषि के व्यवसायीकरण पर बल दिया गया है जो देश को आत्मनिर्भर बनाने में सहायता करेगा। डॉ. चित्रा पिल्लाई सीनियर व्याख्याता ने अपने उद्‌बोधन में कहा कि नई शिक्षा नीति में हमारी मातृभाषा को अधिक महत्व दिया गया है। राष्ट्रीय शिक्षा नीति 2020 में 5वीं कक्षा तक मातृभाषा में पढ़ाई का प्रावधान है। जिससे छात्रों को भाषा मैं निपुणता मिलेगी। राष्ट्रीय सेवा योजना समन्वयक बरकतउल्ला विवि के समन्वय डॉ. अनंत सक्सेना ने कहा कि राष्ट्रीय सेवा योजना ने महत्वपूर्ण सामाजिक दायित्वों का निर्वाह कर समाज में अपनी उपस्थिति दर्ज एवं सरहाना प्राप्त की है। अत: राष्ट्रीय सेवा योजना पर अब जिम्मेदारी अधिक बढ़ गई है।

Bhopal Main-Edition Edition
Oct 4, 2020 Page No. 5
Powered by : eReleGo.com

connecting_nss

rohit_rajak_9314

Bhopal Main-Edition

# एनएसएस स्वयंसेवकों ने बताए कोरोना से बचाव के उपाय



स्वदेश संवाददाता, भोपाल

शासकीय कला एवं वाणिज्य (नवीन) महाविद्यालय भोपाल की राष्ट्रीय सेवा योजना इकाई द्वारा गत दिनों गोद लिए गए भीम नगर बस्ती में कोरोना महामारी से बचाव को लेकर जागरुकता अभियान चलाया। अभियान के तहत राष्ट्रीय सेवा योजना के स्वयंसेवकों द्वारा भीम नगर बस्ती में घर-घर जाकर लोगों को मास्त बटि और कोरोना महामारी से बचाव हेतु जानकारी देते हुए जागरुक किया। बस्ती में रहने वालों को कोरोना से बचने के लिए बरती जाने वाली सावधानियां भी बताईं। नवीन कॉलेज में पौधारोपण किया गया। इस मौके पर कॉलेज की प्रभारी प्राचार्य डॉक्टर अंतिमा तिवारी भी उपस्थित रहीं। कार्यक्रम में पूर्व पार्षद शंकर मकोरिया, माही तिलवारी, रूपेश वर्मा, रोहित रजक, राघव मिश्रा, दीपक पोहरकर, ऋषभ मिश्रा और सुनील अहिरवार की बड़ी सहभागिता रही।

Sep 27, 2020 Page No. 5

24 सितंबर कोरोना जागरूकता अभियान की न्यूज़ आज दिनांक 27.09.2020 स्वदेश समाचार में प्रकाशित की गई। 🙏

@NSS_NAVEEN

स्वदेश

# प्लाज्मा के लिए परेशान न हों मरीज, इसलिए शहर में वायरल की गूगल शीट

- कोरोना से रिकवर हुए लोग गूगल शीट में दर्ज कर सकते हैं अपनी सहमति

स्वदेश संवाददाता, भोपाल

कोरोना का खतरा बढ़ने के साथ ही मौजूदा हालात में प्लाज्मा कोरोना पीडित को बचाने में थोडा कारागार माना जा रहा है। ऐसे समय में संक्रमितों के परिवार को प्लाज्मा के लिए बहुत परेशान होना पड़ता है। राजधानी के नवीन महाविद्यालय, भोपाल की स्वयंसेविका रितिका जैन ने गूगल फॉर्म बनाकर पूरे भोपाल शहर में सोशल मीडिया के माध्यम से वायरल किया है । जो लोग कोरोनावायरस से ठीक हो चुके हैं तथा प्लाज्मा देने के इच्छुक हैं वह अपनी जानकारी वहां भर सकते हैं जिससे आगे कभी भी कोई जरूरत आती है। तो सीधे डोनर से संपर्क कर मरीज को प्लाज्मा दिया जा सकेगा। शासकीय कला एवं वाणिज्य नवीन महाविद्यालय के छात्र एवं बरकतउल्ला विश्वविद्यालय राष्ट्रीय सेवा योजना के स्वयंसेवक मयंक वाघ बीकॉम टी एण्ड टी एवं विवेक कुमार शर्मा बी कॉम फाइनल ईयर द्वारा अपना रक्तदान करके किडनी की बीमारी से ग्रसित बच्चे की जान बचाई।

Bhopal Main-Edition Edition
Oct 1, 2020 Page No. 3
Powered by : eReleGo.com



## विश्व तंबाकू निषेध दिवस आज

# ज्ञान हमें फैलाना है, नशे और तंबाकू को भगाना है

स्वदेश संवाददाता, भोपाल

दुनिया भर में हर साल 31 मई को नो टोबैको डे यानि विश्व तंबाकू निषेध दिवस मनाया जाता है। पूरे विश्व से किसी भी रुप में तंबाकू का सेवन पूरी तरह से रोकने या कम करने के लिये जागरुकता बढ़ाने के विचार से इस दिवस को मनाया जाता है। इस अवसर पर राची रैकवार द्वारा पाठकों से जागरूकता हेतु विचार आमंत्रित किये गए, जिसमे स्वदेश पाठकों ने तंबाकू के इस्तेमाल से होने वाले स्वास्थ्य समस्याओं के प्रति जागरुक करने के लिये अपने विचार सांझा किये।

...करता ये बर्बाद तुम्हे
मत उड़ाओ जिन्दगी
कोइस तरह धुआं-
धुआं हंस गये
लाखों यहां आगे
खाई पीछे कुंआ ।
सिगरेट, तम्बाकू
का नशा देता कुछ
देर मजा। करता ये
बर्बाद तुम्हे परिवार पाये इसकी सजा ।
व्यसन चाहे कोई हो होता खराब
सदा लोग भटकते बेबस यहां चक्कयू
दलदल से भरा ।।
आदत अपनी आज भी बदल सकते तुम
जान लो। संकल्प ले अगर डट जाओ, इस
शक्ति को तुम पहचान लो ।।

-अनिल अग्रवाल, साहित्यकार



तंबाकू खाने से न केवल कैंसर बल्कि अन्य कई गंभीर बीमारियां आपके शरीर के अंगों को क्षतिग्रस्त कर आपको मौत के घाट उतार सकती है। अगर आप या आपके परिवार में कोई भी सदस्य तंबाकू का सेवन करता है, तो इस आदत को छुड़ाना बेहद जरूरी है।

रोहित रजक विद्यार्थी, नवीन महाविद्यालय





नशा छोड़ो, दिलों को जोड़ो
गुटखा खाकर पान
चबाकर।
सब बढ़ाना चाहते मान।
होगा कैंसर, बीमारी
बढ़ेगी
चली जाएगी जान।
मुंह में गुटका हाथ में
सिगरेट
ये जिसकी है पहचान।
रंग बदलोगे गिरगिट जैसा
सब खो दोगे सम्मान।

-सुधा दुबे

नशा जो हमारे घर से शुरू होकर समाज ,प्रदेश व देश को तबाही के कगार पर लाकर खड़ा कर देता है। हमारा युवा वर्ग इसकी चपेट में आकर अपना सर्वस्व लुटा चुका होता है इससे निजात पाने के लिये व्यक्ति स्वप्रेरित होकर अपने मन पर नियंत्रण नही करता तब तक सरकार के सारे नियम कानून बेमानी साबित होंगे नशा मुक्ति के लिये पंचशील का पालन व विपश्यना है।

इंजीनियर आर के दादौरिया, समाजसेवी भोपाल



डी ए वी विद्यालय की शिक्षिका रितु संदल ने रंगोली बनाकर किया जागरूक।

रोकनी होगी ये बर्बादी, बदलना होगा
ये जमाना, आओ मिलकर कदम
बढ़ाए, नशा मुक्त भारत है बनाना

-तिलोत्तमा सारस्वत

नशे वाले पदार्थों का सेवन न करें,
ऐसा करके आप अपनी जिंदगी और
तंबाकू को भगाना है।
हम सबका यही सपना, तंबाकू और
नशामुक्त हो देश अपना।

डी ए वी की विद्यार्थी सोनिया

गुटका पान मसाला खाकर लोग
दिखाते शान , कैंसर को निमंत्रण

## कुण्डलिया

तम्बाकू मत खाइए, हानि बहुत
ही होय।
कैंसर , रक्तचाप अरू, दिल
कमजोरी होय ।।

## लॉकडाउन में फंस गई थी जबलपुर से रिश्तेदार को देखने आई वृद्धा, स्टेशन पर युवाओं ने की मदद

# अपनों ने घर से निकाला तो भीख मांगकर किया गुजारा

पल्लवी वाघेला ● भोपाल
मो.नं. 9827229058

पीपुल्स समाचार
विशेष

अपने रिश्तेदार का हालचाल जानने आई वृद्धा को लॉकडाउन ने इस कदर विवश कर दिया कि 3 माह ऑटो स्टैंड पर भीख मांगकर गुजारने पड़े। इस दौरान यहां हबीबगंज स्टेशन पर आवाज संस्था के युवाओं ने पैसा इकट्ठा कर उसकी दवाई और जबलपुर तक ट्रेन के टिकट का इंतजाम किया।

**चंद दिन भी पड़े भारी:** जबलपुर की जसवंता बाई लॉकडाउन के तीन दिन पहले भोपाल रिश्तेदार को देखने आई। दुर्भाग्यवश रिश्तेदार की मौत हो गई और लॉकडाउन लगने के चार-पांच दिन बाद ही परिजनों ने भी उस बुजुर्ग महिला को घर से भगा दिया। इस दौरान स्टेशन पर स्वयंसेवी रूपल सक्सेना मिलीं, जिससे उसने व्यथा सुनाई, तो वह भी भावुक हो गई। वृद्धा ने बताया कि नजदीकी रिश्तेदार चार दिन नहीं रख पाए। कोलार के ऑटो स्टैंड पर गुजारा किया। पैसे भी आठ-दस दिन में खत्म हो गए थे, क्योंकि ज्यादा पैसे लेकर निकली नहीं थी। कुछ दिन बाद तो भीख मांगकर पेट भरा। वृद्धा ने बताया कि परिवार में बेटा सालों पहले से लापता है, इसलिए कोई सुध लेने वाला नहीं है। वह जबलपुर में घर में अकेले रह रही है।



वृद्धा के पास मौजूद वॉलेंटियर।

### बमुश्किल पहुंची थी स्टेशन

वहीं, रूपल ने बताया कि ट्रेन चलने की जानकारी लगने पर वृद्धा किसी की मदद से बमुश्किल स्टेशन तक पहुंची थीं। यहां भी वह बाथरूम में गिर पड़ी। स्टेशन पर वॉलेंटियर साथी अविनाश चौहान, रोहित रजक और अन्य ने मिलकर पैसे इकट्ठे किए और उनकी दवाई और खाने का इंतजाम किया। इसके बाद रूपल खुद रिजर्वेशन लाइन में खड़ी रहीं और जसवंता बाई की टिकट खरीद कर उन्हें जनशताब्दी ट्रेन से उनके घर रवाना किया।

### हर दिन आ रहीं नई कहानी

वॉलेंटियर के रूप में युवा साथी कई दिनों से स्टेशन पर काम कर रहे हैं और जिला प्रशासन और स्वास्थ्य विभाग को मदद कर रहे हैं। यात्रियों से बात में हर रोज ही मार्मिक कहानियां आ रही हैं। साथियों ने मिलकर अम्माजी को अपने घर तक पहुंचाया और लोगों की मदद करने का प्रयास लगातार जारी है।

**प्रशांत दुबे**, डायरेक्टर, आवाज संस्था

स्वदेश

Bhopal Main-Edition

# लॉकडाउन में लोगों की मदद में जुटे हैं एनएसएस के स्वयंसेवक



स्वदेश संवाददाता, भोपाल

कोरोना वायरस के चलते लगे लॉकडाउन में बहुत से ऐसे लोग रहे हैं, जो किसी दूसरे शहर या जिलों में फंस गए थे, उनकी मदद भोपाल में राष्ट्रीय सेवा योजना (एनएसएस) के स्वयंसेवक बीते तीन महीने से अलग-अलग स्थानों पर कई तरह से कर रहे हैं। शासकीय कला एवं वाणिज्य नवीन महाविद्यालय के छात्र एवं बरकतउल्ला विश्वविद्यालय राष्ट्रीय सेवा योजना के स्वयंसेवक रोहित रजक द्वारा भी कई दिनों से आवाज संस्था के साथ नगर के प्रमुख हबीबगंज रेलवे स्टेशन पर सुबह 5 बजे से 9 बजे तक सेवा कार्य किया जा रहा है। सेवा कार्य के अंतर्गत रोहित द्वारा प्रतिदिन यात्रियों के नाम, मोबाइल नंबर, उम्र, पता आदि की जांच की जा रही है। इसमें मुख्यत: यात्रियों के शारीरिक टेम्परेचर (ताप) को जांचना व अगर किसी के पास आरोग्य सेतु ऐप न होने पर उन्हें ऐप डाउनलोड करवाना भी शामिल है। इतना ही नहीं कई ऐसे वृद्ध व बेसहारा लोग भी रेलवे स्टेशन पहुंचे, जिनके पास अपने घर जाने के लिए न तो किराया था और न ही खाने का इंतजाम। रोहित ने ऐसे लोगों की मदद कर उन्हें घर पहुंचने का पूरा प्रबंध भी किया है।


Powered by : eReleGo.com

# कार्यालय प्राचार्य, शासकीय कला एवं वाणिज्य(नवीन) महाविद्यालय पुलिस मुख्यालय के पीछे, मालवीय छात्रावास भवन, भोपाल
# राष्ट्रीय सेवा योजना रिपोर्ट 2019–20

| क्र0 | दिनांक | संपादित कार्यक्रम दिवस | उपलब्धियॉं |
|---|---|---|---|
| **1** | **21.05.2019** | **आंतकवाद विरोधी दिवस** | **दि. 21.05.2019 को महाविद्यालय में आंतकवाद विरोधी दिवस मनाया गया जिसके अंतर्गत प्राचार्य द्वारा आंतकवाद के विरूद्व शपथ दिलाई एवं स्वयं सेवकों को आंतकवाद के विरूद्व लड़ने के लिए प्रेरित किया।** |
| **2** | 31.05.2019 | विश्व तम्बाकू निषेध धूम्रपान एवं नषामुक्ति हेतु जागरूकता रैली | दिवस राष्ट्रीय सेवा योजना के स्वयं सेवकों द्वारा तम्बाकू एवं धूम्रपान के सेवन की रोकथाम हेतु जनजागृति के लिए रैली का आयोजन किया गया । |
| 3 | 21.06.2019 | अंतराष्ट्रीय योग दिवस | महाविद्यालय में अंतराष्ट्रीय योग दिवस के उपलक्ष्य में सामूहिक योगाभ्यास किया गया। इस अवसर पर एक व्याख्यान का आयोजन किया गया जिसमें डॉ. रश्मि केला होलानी ने योग के महत्व पर प्रकाश डाला। |
| 4 | 04.07.19 | खरपतवार सफाई एवं वृक्षों के लिए गड्डे खोदे गये। | महाविद्यालय परिसर मे प्राचार्य कार्यक्रम अधिकारी राष्ट्रीय सेवा योजना के स्वयं सेवको के द्वारा वृक्षारोपण हेतु खरपतवार साफ की गई एवं वृक्षारोपण हेतु गड्डे खोदे गये। साथ ही प्राचार्य द्वारा आसपास के वातावरण को स्वच्छ रखने एवं पौधों के संरक्षण की षपथ दिलाई गई। |
| 3 | 05.07.19 | बीज बैंक में बीज एकत्रण | हरियाली सेवा समिति द्वारा महाविद्यालय में बीज बैंक की स्थापना की गई। बीज बैंक में छात्रों द्वारा फल खाकर उनके बीज धोकर सुखाकर एकत्रित किये गये जायेगे जिसे वर्षा से पहले जंगलों में डाल दिया जायेगा। जाहं पर वह पौधों के रूप में फिर स्वरूप लेकर पर्यावरण को स्वच्छ रखने में सहायता करेगें। |
| 5 | 10.07.19 | पर्यावरण प्रदूषण रोकने हेतु रैली एवं पोस्टर | राष्ट्रीय सेवा योजना के स्वयं सेवकों द्वारा पर्यावरण प्रदूषण रोकने व पर्यावरण संरक्षण के लिए जनलता को |

| | | | |
|---|---|---|---|
| | | | जागरूक करने हेतु रैली निकाली। साथ ही पर्यावरण प्रदूषण को रोकने के लिए छात्रों द्वारा पोस्टर मेंकिंग प्रतियोगिता आयोजित की गई जिसमें स्वयं सेवकों ने भूमि प्रदूषण जल प्रदूषण, वायु प्रदुषण के प्रभाव व रोकथाम के उपायो से जनजागृति उत्पन्न करने का प्रयास किया। |
| 6 | 16.07.19 | पृथ्वी सरंक्षण | महाविद्यालय में दिनांक 16.07.2019 को पृथ्वी दिवस मनाया गया इस अवसर पर प्राचार्य ने प्राध्यापकों एवं स्वयं सेवकों को पृथ्वी के सरंक्षण हेतु शपथ दिलाई तथा धरती को हरा–भरा व स्वच्छ रखने हेतु प्रेरित किया। |
| 7 | 24.07.19 | वृक्षारोपण कार्यक्रम | दिनांक 24.07.2019 को महाविद्यालय में विस्तृत वृक्षारोपण कार्यक्रम एक अभियान धरती का श्रृगांर का आयोजन किया गया। जिसमें स्वयंसेवकों को वृक्ष मित्र के यप में चिन्हित कर पौधों के संरक्षण की जिम्मेदारी सौंपी गई। |
| 9 | 30.07.19 | स्वच्छ भारत ग्रीष्मकालीन इंटर्नषिप कार्यक्रम | महाविद्यालय की पुरूष इकाई के स्वयंसेवकों द्वारा दिनांक 30.07.2019 को स्वच्छ भारत ग्रीष्मकालीन ईटर्नशीप के अंतर्गत मेण्डोरी गांव में साफ सफाई की तथा दीवारों पर पेंटिंग बनाकर स्वच्छता का संदेश दिया। |
| 10 | 20.08.2019 | राज्यस्तरीय सद्भावना दिवस कार्यक्रम में सहभागिता | रविन्द्र भवन में आयोजित राज्यस्तरीय सदभावना दिवस कार्यक्रम में सहभागिता मार्च में राष्ट्रीय सेवा योजना के स्वयंसेवकों द्वारा सहभागिता की गई। |
| 11 | 29.08.2019 | खेल दिवस पर विभिन्न प्रतियोगिता | 29 अगस्त को खेल तदिवस पर महाविद्यालय में चेक्स, योग व टेबल टेनिस प्रतियोगिता का आयोजन किया गया। |
| 12 | 02.09.2019 | गांधी जयंती कार्यक्रम में सहभागिता | महात्मा गांधी की 150 वीं जयंती वर्ष के उपलक्ष्य में 02 अक्टूबर 2019 को माननीय मुख्यमंत्री शासन के मुख्य अतिथि में स्वर्ण जयंती सभागार आर सीवीवी नरोन्हा प्रशासन अकादमी भोपाल के कार्यक्रम में सहभागिता। |

| | | | |
|---|---|---|---|
| 13. | 02.09.2019 | हरियाली महोत्सव पर एक अभियान धरती के श्रृंगार का कार्यक्रम में प्रतियोगिता का आयोजन | 1. पर्यावरण संरक्षण विषय पर महाविद्यालय में भाषण प्रतियोगिता आयोजित की गई जिसके परिणाम इस प्रकार है :–<br>प्रथम – रीतिका जैन<br>द्वितीय – आफरीन खान<br>तृतीय – अभिषेक अय्यर<br>2. पौधारोपण एवं सेल्फी प्रतियोगिता<br>प्रथम – चंदन साकेत<br>द्वितीय – राजकुमार पटेल<br>तृतीय–अभिषेक मुंदेरिया<br>3. निबंध प्रतियोगिता<br>प्रथम–कार्तिक सक्सेना<br>द्वितीय ममता शर्मा<br>तृतीय – प्रिया पवार |
| 14 | 04.09.2019 | 150 वीं गांधी जयंती के उपलब्ध में आयोजित निबंध प्रतियोगिता | महाविद्यालय में गांधी जी के जीवन दर्शन पर निबंध प्रतियोगिता आयोजित की गई जिसे परिणाम इस प्रकार रहे प्रथम–साक्षी साकरे, द्वितीय–मानव नामदेव, तृतीय–रचना पवार |
| 15 | 05.09.2019 | स्वच्छता की शपथ तथा व्याख्यान | दिनांक 05.09.2019 प्राचार्य डॉ. राजीव चौबे द्वारा स्वच्छता की शपथ दिलाई तथा छात्रों को दैनिक जीवन में साफ सफाई से रहने एवं घरेलू कचरे के प्रबंधन व पृथ्थकीकरण के लिए प्रेरित किया।<br>इस अवसर पर स्वच्छता के महत्व पर एक व्याख्यान का आयोजन किया गया जिसके अंतर्गत वरिष्ठ प्राध्यापक डॉ. कल्पना मिश्रा ने छात्रों से स्वच्छता के महत्व पर संवाद स्थापित करते हुए नगर निगम भोपाल के द्वारा चलाये जा रहे टिवन–विन कैम्पन के बारे में बताया। |
| 16. | 05.09.2019 | शिक्षक दिवस | राष्ट्रीय सेवा योजना के स्वयंसेवकों द्वारा शिक्षक दिवस के उपलक्ष्य में पुष्पगुच्छों में गुरूओं की चरण वंदना कर आर्शीवाद प्राप्त किया इस अवसर पर अनेक सांस्कृतिक |

| | | | |
|---|---|---|---|
| | | | कार्यक्रम आयोजित करके गुरूओं की महिमा का गुणगान किया गया। |
| 17 | 07.09.2019 | श्रमदान | महाविद्यालय परिसर में राष्ट्रीय सेवा योजना के स्वयंसेवकों द्वारा श्रमदान के माध्यम से साफ–सफाई करके खरपतवार साफ की गई। |
| 18 | 07.09.2019 | 150 वीं गांधी जंयती के उपलक्ष्य में आयोजित पोस्टर प्रतियोगिता | 1.महाविद्यालय में गांधी जी के सत्यागृह आंदोलन पर पोस्टर मैंकिंग प्रतियोगिता आयोजित की गई जिसके परिणाम इस प्रकार रहे –<br>प्रथम – प्रियंका पवार<br>द्वितीय – मानर्सी कनर्जी<br>तृतीय – अभिषेक अय्यर<br>सात्वंना – धन्नजय सिंह |
| 19 | 09.09.2019 | 150 वीं गांधी जंयती के उपलक्ष्य में आयोजित स्लोगन प्रतियोगिता | महाविद्यालय में गांधी जी के ग्राम स्वराज्य पर स्लोगन प्रतियोगिता आयोजित की गई जिसके परिणाम इस प्रकार रहे –<br>प्रथम – पूजा साहू<br>द्वितीय आदर्श साहू<br>तृतीय –अनुराग मिश्रा |
| 20 | 21.09.2019 | विश्व स्वच्छता दिवस | राष्ट्रीय सेवा योजना के स्वयंसेवकों द्वारा महाविद्यालय परिसर में गाजर घास काटी एवं सफाई की गई। |
| 21 | 23.09.2019 | गांधी साहित्य का सामुहिक वाचन कार्यक्रम | दि. 23.09.2019 को महाविद्यालय में छात्र/छात्राओं द्वारा गांधी जी की आत्मकथा सत्य का प्रयोग तथा हिन्द स्वराज्य पुस्तक के अंतर्गत असत्य रूपी विष और खुराक के प्रयोग शीर्षक का सामुहिक वाचन और परिचर्चा की गई। |
| 22 | 24.09.2019 | प्रश्न मंच प्रतियोगिता | 1. दिनांक 24.09.2019 को गांधी जी के विचारों पर प्रश्नमंच प्रतियोगिता आयोजित की गई इस प्रतियोगिता के विजेता इस प्रकार रहे।<br>प्रथम – मनप्यारे<br>द्वितीय – राकेश अहिरवार |

| | | | |
|---|---|---|---|
| | | | तृतीय – दीपक पटेल |
| 23 | 25.09.2019 | प्रथम उन्मुखीकरण कार्यक्रम | राष्ट्रीय सेवा योजना के पूर्व स्वयंसेवकों ने राष्ट्रीय सेवा योजना से जुड़े नवीन स्वयंसेवकों को राष्ट्रीय सेवा योजना का महत्व व उससे संबंधित तथ्यों से अवगत करवाया इस अवसर पर छात्रों ने देशभक्ति पर माइन भी प्रस्तुत की। |
| 24. | 26.09.2019 | पोषण आहार प्रतियोगिता | पोषण आहार सप्ताहिक के अंतर्गत महाविद्यालय में स्वयंसेवकों के द्वारा विभिन्न पोषण आहार जैसे सलाद, स्प्राउड, चने, भेलपुरी आदि के स्टाल लगाये एवं इन व्यंजनों की न्युट्रीशिन वेल्यू ज्ञात करके साझा की गई, जिससे इन पोष्टिक आहार के अधिक से अधिक प्रयोग को बढ़ावा दिया जा सके। |
| 25 | 01.10.2019 | गांधी जंयती पर परिसर की स्वच्छता | गांधी जयंती के अवसर पर महाविद्यालय परिसर में स्वच्छता की साफ–सफाई की गई। |
| 26 | 02.10.2019 | गांधी जयंती पर कार्यक्रम | दिनांक 02.10.2019 गांधी जयंती के अवसर पर पार्षद श्रीमती मीना जायसवाल का व्याख्यान आयोजित किया गया। साथ ही गांधी जी की आत्मकथा सत्य के प्रयोग एवं हिन्द स्वराज का विद्यार्थियों द्वारा वाचन किया गया इसी अवसर पर महाविद्यालय की साफ सफाई प्लास्टिक मुक्त परिसर हेतु फिट फार ऑल कार्यक्रम में विद्यार्थियों की 2 कि.मी. की दौड़ कराई गई। |
| 27 | 01–11–2019 | म.प्र. स्थापना दिवस पर स्वच्छता कार्यक्रम | आज दिनांक 01–11–2019 म.प्र. स्थापना दिवस पर स्वच्छ भोपाल सुंदर भोपाल हेतु राष्ट्रीय सेवा योजना के 10 स्वयं सेवकों द्वारा नगर निगम द्वारा दस्ताने एवं थैली लेकर रोशनपुरा से आनंद विहार विद्यालय तक प्लास्टिक कचरा इकट्ठा किया गया तथा नारों द्वारा लोगों को जागरूक किया गया कि प्लास्टिक का प्रयोग न करें। |
| 28 | 01.11.2019 | च्सवह त्नद | 01 नवम्बर को भोपाल नगर निगम द्वारा च्सवह त्दन का आयोजन किया गया इस कार्यक्रम में महाविद्यालय से स्वयसेवक शामिल हुए। |

| | | | |
|---|---|---|---|
| 29 | 04.11.2019 | दीपोत्सव कार्यक्रम | महाविद्यालय में 4 नवम्बर को श्रमदान व दीपोत्सव कार्यक्रम प्रतियोगिता का आयोजन किया गया। जिसके अंतर्गत स्वयंसेवकों ने वृक्षों की खरपतवार साफ करके वृक्षों के समक्ष दीपोत्सवों जलाये गये। |
| 30 | 04.11.2019 | नेहरू और शिक्षा विषय पर कार्यशाला | पण्डित जवाहरलाल नेहरू जी के जन्म दिवस पर बी.यू. में एक कार्यशाला आयोजित की गई जिसका विषय नेहरू एवं शिक्षा रहा महाविद्यालय के स्वयंसेवक शामिल हुए। |
| 31 | 06.02.2019 | एक दिवसीय दीवा शिविर | भीम नगर बस्ती में एक दिवसीय शिविर का आयोजन किया गा। इस शिविर में भीम नगर बस्ती के पार्षद शंकरलाल मकोरिया व जे.पी. अस्पतला से एड्स काउंसलर अतिशा दुबे पधारी। भीम नगर बसती में जागरूकता रैली, स्वच्छता अभियान, रंगोली, मेहदी प्रतियोगिता वृद्धों का सम्मान, पुरूस्कार वितरण एवं जनसम्पर्क एवं सर्वे तथा नुक्कड़ नाटक किया गया। |
| 32 | 24.12.2019 | वित्तीय साक्षरता पर कार्यशाला | दिनांक 24–12–2019 राष्ट्रीय सेवा योजना द्वारा वित्तीय साक्षरता पर एक कार्यशाला आयोजित की गई इस कार्यशाला में मुख्य वक्ता के रूप में श्रीमती सविता शुक्ला पधारी कार्यशाला में श्रीमती शुक्ला ने स्वयंसेवकों को बचत तथा विनियोग के बारे में जानकारी दी एवं स्वयं सेवकों सीधे संवाद स्थापित कर प्रश्नों के उत्तर दिये तथा समस्याओं का हल बताया। |
| 33 | 24.12.2019 | राष्ट्रीय मतदाता दिवस के उपलक्ष्य में प्रतियोगिता | 24.12.2019 को राष्ट्रीय मतदाता दिवस के उपलक्ष्य में निम्न प्रतियोगिताएं आयोजित की गई।<br>1. निबंध लेखन प्रतियोगिता इस प्रतियोगिता का विशय है ''चुनाव में युवाओं की भागीदारी'' रखा गया।<br>2. वाद–विवाद प्रतियोगिता इस प्रतियोगिता का विषय ''मतदान की अनिवार्यता होनी चाहिए'' रखा गया। |

| | | | |
|---|---|---|---|
| | | | 3. स्लोगन प्रतियोगिता इसका विषय ''आदर्श मतदान केंद्र'' रखा गया।<br>4. चित्रकला प्रतियोगिता इस प्रतियोगिता का विषय ''चुनाव में महिलाओं की भागीदारी'' रखा गया। |
| 34 | 25.12.2019 | राष्ट्रीय मतदाता दिवस की शपथ | महाविद्यालय में प्राचार्य द्वारा महाविद्यालयीन स्टॉफ एवं विद्यार्थियों को मतदान की शपथ दिलाई गई। |
| 35 | 29–12–2019 | बी. प्रमाण पत्र परीक्षा सम्पन्न | शासकीय कला एवं वाणिज्य नवीन महाविद्यालय में राष्ट्रीय सेवा योजना बी. प्रमाण पत्र परीक्षा सम्पन्न हुई बी.प्रमाण पत्र परीक्षा में डॉ. पूर्णिमा लोदवाल उपस्थित होकर सम्पन्न करवाई। डॉ. लोदवाल ने राष्ट्रीय सेवा योजना का एक विद्यार्थी के जीवन में क्या महत्व होता है। उस पर प्रकाश डाला तथा नौकरी में राष्ट्रीय सेवा योजना के प्रमाण पत्र दिये। |
| 36 | 12.01.2020 | विश्व युवा दिवस | विश्व युवा दिवस के उपलक्ष्य में दिनांक 12–01–2020 को नगर निगम द्वारा मोतीलाल नेहरू स्टेडियम लाल परेड ग्राउड पर कार्यक्रम आयोजित किया गया। इसमें सभी स्वयंसेवकों को साफ–सफाई हेतु जागरूक किया गया तथा सभी को शपथ दिलाई गई। इस कार्यक्रम में शा. कला एवं वाणिज्य नवीन महाविद्यालय के 20 स्वयंसेवक सम्मिलित हुए। |
| 37 | 17–01–2020 | यातायात सप्ताह के अंतर्गत वाद–विवाद प्रतियोगिता एवं प्रश्नोत्तरी कार्यक्रम आयोजित किया गया | शा. कला एवं वाणिज्य नवीन महाविद्यालय भोपाल में यातायात सप्ताह के अंतर्गत भारी जुर्माने से सुधरेगी यातायात व्यवस्था विषय पर वाद–विवाद प्रतियोगिता आयोजित की गई। इसके परिणाम इस प्रकार रहे।<br>पक्ष –<br>1. रूपेश कुमार वर्मा<br>2. शिवम पाण्डे<br>3. राघव मिश्रा<br>विपक्ष –<br>1. रोहित रजक |

| | | | |
|---|---|---|---|
| | | | 2. आदर्श साहु<br>यातायात व्यवस्था को लेकर प्रश्नमंच भी रखा गया इसमें स्वयं सेवकों ने बढ़ चढ़कर हिस्सा लि। इसमें विजयी स्वयंसेवकों को<br>प्रथम – राकेश प्रजापति<br>द्वितीय – राजकुमार मालवीय<br>तृतीय – ममता शर्मा |
| 38 | 17.01.2020 | नशामुक्ति पर कार्यशाला | नशामुक्ति पर कार्यशाला युवा दिवस सप्ताह के उपलक्ष्य में नशामुक्ति पर कार्यशाला आयोजित की गई इस कार्यशाला में नवोत्थान हमारा सहायक रहा। कार्यशाला में जूही भारद्वाज प्रोग्राम एसोसिएट यू.एनडीपी डॉ. अपूर्वा दुबे, काउसंलर यू.एन.डीपीओ राजीव तिवारी डायरेक्टर नशामुक्ति केन्द्र मुख्य अतिथि रहे। कार्यशाला में फिल्म के माध्यम से बताया कि नशा किस प्रकार हमारे लिए हानिकारक है व नशाकेन्द्र किस प्रकार नशे से मुक्त करा रहे है। |
| 39 | 18.01.2019 | फिट इंडिया एवं क्लीन भोपाल रैली | महाविद्यालय के 12 स्वयंसेवकों ने फिट इंडिया एवं क्लीन भोपाल रैली में सहभागिता की। |
| 40 | 12.02.2020 | वित्तीय सारक्षता पोस्टर एवं स्लोगन | दिनांक 12–02–2020 को महाविद्यालय में वित्तीय साक्षरता के विषय पर पोस्टर एवं स्लोगन प्रतियोगिता का आयोजन किया गया कार्यक्रम के अंत में प्रथम, द्वितीय, तृतीय प्रतिभागियों को पुरूस्कृत किया गया। |
| 41 | 19–02–2020 | श्रमदान | दिनांक 19.02.2020 को शासकीय कला एवं वाणिज्य नवीन महाविद्यालय में राष्ट्रीय सेवा योजना के सभी स्वयंसेवकों ने श्रमदान किया एवं वृक्षों के आसपास की साफ–सफाई की क्यारियों बनाई तथा उनमें पानी दिया। |

डॉ. बिन्दु महावर
कार्यक्रम अधिकारी

प्राचार्य
शासकीय कला एवं वाणिज्य (नवीन) महाविद्यालय,
मालवीय छात्रावास भवन, भोपाल

विश्व तंबाकू निषेध दिवस एवं नशा मुक्ति जागरूकता रैली दिनांक – 31.05.19











अंतरराष्ट्रीय विश्व योग दिवस दिनांक – 21.06.19

सांध्य दैनिक
गुड इवनिंग




## गुड इवनिंग, भोपाल

अंतरराष्ट्रीय योग दिवस पर राजधानी के कई शैक्षणिक संस्थाओं, सरकारी गैर सरकारी कार्यालयों, विभिन्न संगठनों द्वारा योगाभ्यास कार्यक्रम आयोजित किए गए, जिनमें हजारों लोग शामिल हुए। यह पहला अवसर था जब योग के इस महासमागम में आम लोगो ने बढ़चढ़ कर भाग लिया और जीवन में रोजाना योग करने का संकल्प लिया। सांची बौद्ध-भारतीय ज्ञान अध्ययन विश्वविद्यालय में इकीस जून को कल अंतरराष्ट्रीय योग दिवस मनाया गया। विश्वविद्यालय के छात्रों के अलावा प्राध्यापकों एवं अधिकारी, कर्मचारियों ने भी योग कर योग दिवस पर अपना योगदान दिया। विश्वविद्यालय के योग विभाग के प्राध्यापकों उपेंद्र बाबू खत्री और श्याम गणपत तिखे के साथ मिलकर योग विभाग के समस्त छात्रों ने सभी सहभागियों को योग के 28 विभिन्न आसनों को करवाया।

योग क्रियाओं की शुरूआत ओंकार, सरगम और अल्लाह-हू से की गई ताकि श्वास और नाभि पर नियंत्रण स्थापित किया जा सके। योग विभाग की पूरी टीम ने सभी आसनों को इतनी सरलता से प्रस्तुत किया कि प्राध्यापक श्री श्याम गणपत तिखे ने बताया कि जिस प्रकार से किसी भी वर्जिश को करने से पहले वार्मअप किया जाता है उसी प्रकार से ये आसन, योग क्रियाओं को करने से पहले शरीर की हर नस और जोड़ को वार्मअप कर देते हैं। इन सरल आसनों के बाद वज्रासन में बैठते हुए सभी को तितली आसन, अर्ध अष्टांगासन, शशांकासन, उत्तानमंडूक आसन, वक्रासन, अर्धवक्रासन, मार्जर आसन, मकर आसन, भुजंग आसन, शलभासन, सेतुबंधासन, पाद संचालन, पवन मुक्तासन, कपाल भाति, नाभि शोधन प्राणायाम, भ्रामरी गुंजनासन और शवासन कराए जाने के बाद भक्ति योग तथा लय योग कराया गया। इन आसनों को सरल उदाहरणों के माध्यम से कराया गया ताकि इन्हें लोग याद रख सें और 10 से 15 दिन करने के बाद इन्हें प्रतिदिन कर सकें। श्री तिखे ने बताया कि अर्ध अष्टांगासन में ऊंट की आकृति, शशांकासन में खरगोश की आकृति, सेतुबंधासन में पुल की आकृति बनती है।

### योग से मिलते हैं परमात्मा

उपेंद्र बाबू खत्री ने बताया कि योग

खरपतवार सफाई एवं वृक्षों के लिए गड्ढे खोदे दिनांक – 04.07.19



**ोपाल।** शासकीय कला एवं वाणिज्य (नवीन) महाविद्यालय में छात्र-छात्राओं ने पौधारोपण के
ॉलेज के प्रभारी प्राचार्य डॉ. राजीव चौबे मौजूद रहे। इस मौके पर उन्होंने छात्र-छात्राओं से
यादा पौधारोपण करने की अपील की और उन्हें पर्यावरण सुधार के प्रयासों में बढ़-चढ़कर



बीज बैंक की स्थापना दिनांक – 05.07.19







पर्यावरण प्रदूषण रोकने हेतु रैली एवं पृथ्वी दिवस दिनांक – 10.07.19 एवं 16.07.19



अलग अंदाज, अलग नजरिया

भोपाल, बुधवार 17 जुलाई 2019

# पौधारोपण के बाद पेड़ देखभाल करें, कम होगी

भोपाल। शासकीय कला एवं वाणिज्य (नवीन) महाविद्यालय में मंगलवार 16 जुलाई को पृथ्वी दिवस मनाया गया। इस अवसर पर प्राचार्य डॉ. राजीव चौबे ने धरती और शिक्षकों को पृथ्वी के संरक्षण की शपथ दिलवाई। इस मौके पर उन्होंने कहा कि धरती को प्रदूषण से बचाने के लिए उसे अधिक से अधिक हरा-भरा बनाए रखने की कोशिश की जानी चाहिए, क्योंकि अगर धरती हरी-भरी रहेगी तो हमारा जीवन भी खुशहाल रहेगा।

गुड इवनिंग, भोपाल

तो हम पौधारोपण, वृक्ष लगाने के शब्दों का समर्थन करते हैं, किन्तु एक कदम आगे आकर पौधारोपण करने की नहीं सोचते।

है, यदि मलेबल वार्मिंग, अतिवृष्टि, अनावृष्टि, अकाल जैसी भयानक मुसीबतों की फिक्र होती, तो भारतवर्ष सहित विश्व में संविधान लागू के एक वर्ष में इसका उपाय ढूंढकर इसे व्यवस्थित किया सकता

पौधे भी लगाना चाहिए, लेकिन ऐसे पौधे का क्या लाभ जो वातावरण को शुद्ध ही नहीं करते है।

## यह है उपाय

ऐसे वृक्ष लगाया जाने जो हमारे







गुड इवनिंग

# र्यावरण को लेकर जागरूकता अभिय

गुड इवनिंग, भोपाल

जधानी के प्रतिष्ठित शासकीय कला एवं वाणिज्य ( ीन ) महाविद्यालय में पर्यावरण को लेकर बुधवार को गरूकता अभियान चलाया गया। इस अभियान के त पोस्टर मेकिंग प्रतियोगिता आयोजित की गयी सके माध्यम से वायु प्रदूषण, जल प्रदूषण और भूमि

प्रदूषण के बारे में विद्यार्थियों ने सबका ध्यान अ किया। इस मौके पर एक रैली भी निकाली गयी कॉलेज के प्राचार्य डॉ राजीव चौबे भी शामिल अवसर पर उन्होंने कहा की पर्यावरण संरक्षण सबसे बड़ी जरूरत है। आज सभी को प्रदूषण रो उससे होने वाले खतरो के बारे में आम ल जागरूक करने का संकल्प लेना चाहिए।

वृक्षारोपण कार्यक्रम दिनांक – 24.07.19






स्वच्छ भारत ग्रीष्मकालीन इंटर्नशिप दिनांक – 30.07.19






न्य (नवीन) महाविद्यालय के राष्ट्रीय सेवा योजना
वच्छ भारत ग्रीष्मकालीन इंटर्नशिप के तहत
ार को स्वच्छता अभियान चलाया। इस्







स्वच्छता की शपथ एवं शिक्षक दिवस दिनांक – 05.09.19









05.09.2019

श्रमदान और स्वच्छता दिनांक – 07.09.19












गांधी जयंती के उपलक्ष में कार्यक्रम दिनांक – 07.09.19 से 24.09.19









पोषण आहार प्रतियोगिता दिनांक –26.09.19









गांधी जयंती पर कार्यक्रम दिनांक – 01.10.19 एवं 02.10.19













मध्यप्रदेश स्थापना दिवस पर स्वच्छता कार्यक्रम दिनांक – 01.11.2019















दीपोत्सव कार्यक्रम दिनांक – 04.11.19
















नेहरू एवं शिक्षा विषय पर कार्यशाला दिनांक – 04.11.19






राष्ट्रीय मतदाता दिवस पर शपथ दिनांक – 25.12.19





एक दिवसीय दिवा शिविर 06.12.2019



बी प्रमाण पत्र परीक्षा दिनांक – 29.12.19




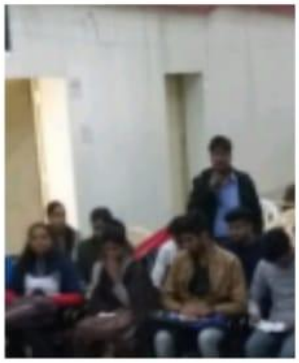









शा निवारण कार्यशाला दिनांक – 27.01.2020









फिट इंडिया एवं क्लीन भोपाल साइकिल रैली दिनांक – 18.01.2020








